30. Weingartener Ferienspaßprogramm

vom 29. Juli bis 16. August 2019

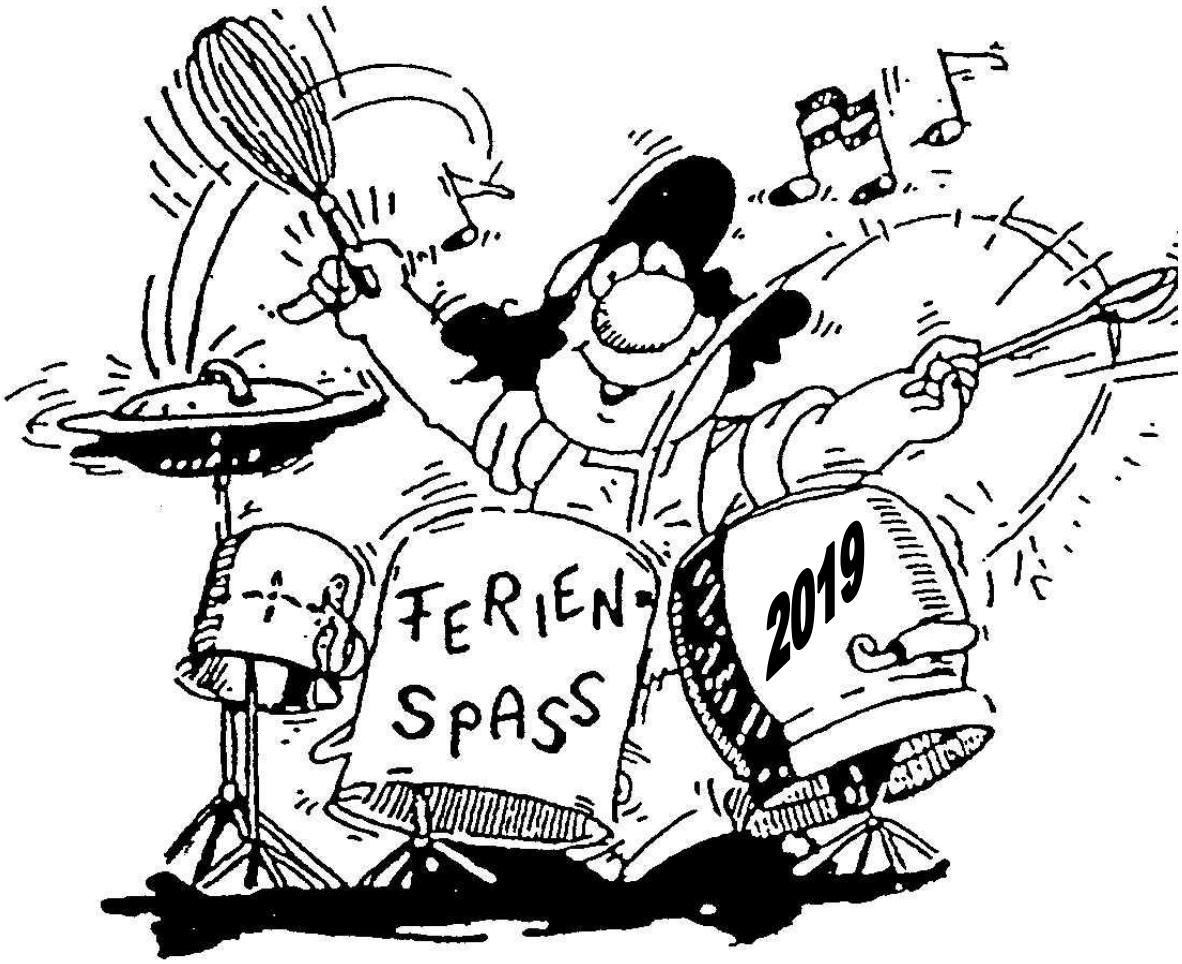

Gemeinde Weingarten (Baden)

Herausgeber:	Gemeinde Weingarten (Baden) -Hauptamt-
Verantwortlich:	Frau Kirchberg Tel.: 70 64 98
Druck:	Firma Druck-Werk Weingarten
Auflage:	800 Stück

Hurra !!

…in Kürze ist es geschafft! Die Schularbeiten gehen in die letzte Runde und die „Schönsten Wochen des Jahres“ liegen vor euch.

Liebe Jungs und Mädels,

einige werden sicherlich wegfahren und sich in der Ferne erholen. Aber auch zu Hause muss es nicht langweilig sein! Beim abwechslungsreichen Ferienspaßprogramm ist für jede und jeden etwas dabei:

Vom Naturerlebnis über Mal- und Bastelkurse bis hin zur sportlichen Herausforderung haben die Veranstalter eine Menge für Euch auf die Beine gestellt. Egal ob Ihr kreativ arbeiten oder einfach mit Freunden unterwegs sein wollt, hier habt ihr die Wahl!

Also, wenn Ihr zwischen 6-16 Jahren alt seid und in euren Ferien was erleben wollt, dann füllt nur noch die Anmeldung aus und werft diese in den Briefkasten der Turmbergschule ein.

Ich wünsche Euch viel Spaß bei den Veranstaltungen des Ferienspaßprogramms sowie eine schöne Ferienzeit mit vielen neuen Erfahrungen. Den Veranstaltern wünsche ich gutes Gelingen, viel Erfolg und sage meinen herzlichsten Dank für das tolle Engagement und den Einsatz für die Weingartner Kinder und Jugendlichen in der Sommerferienzeit.

Euer

Eric Bänziger
Bürgermeister

W i c h t i g e H i n w e i s e

Programmänderungen:

Es ist nicht zu vermeiden, dass sich beim Programm mal was ändern kann. Schaut deshalb regelmäßig ins Mitteilungsblatt der Gemeinde (Turmberg-Rundschau).

Versicherung:

Ferienspaß-Teilnehmer sind unfall- und haftpflichtversichert. Doch bitten wir die Eltern, ihre Kinder an rücksichtsvolles Verhalten zu erinnern.

Kosten:

Die Teilnahme am Ferienspaß kostet **5,00 €;** für Inhaber des Karlsruher Kinderpasses kostenfrei. Bei Bezahlung der Gebühr erhält jeder Teilnehmer einen Anstecker. Dieser **muss** zu jeder Veranstaltung mitgebracht werden.

Bei manchen Angeboten müssen wir leider eine Kostenbeteiligung (evtl. Fahrtkosten, Materialkosten usw.) verlangen.

Diese Kosten sind bei der Abholung des Ansteckers zu bezahlen. Mit der Bezahlung werden die Anmeldungen verbindlich.

Vergabe der Veranstaltungen

Die Gemeinde verwendet für die Vergabe der Veranstaltungen ein EDV-Programm. Dieses Programm vergibt im LOSVERFAHREN jedem Teilnehmer ca. 3 Veranstaltungen. Natürlich kann auch aufgrund der Teilnehmerbegrenzung ein Kind nur 2 oder gar 6 Veranstaltungen bekommen.

A n m e l d e z e i t r a u m

Abgabe der Anmeldungen:

Die ***Anmeldungen*** können ab sofort in den ***Briefkasten der Turmbergschule*** eingeworfen werden.

Abholung der Ferienspaßpässe:

Die ***Abgabe*** erfolgt im „***Schulsekretariat***“ der ***Turmbergschule*** am:

Samstag,	13. Juli 2019	10:00 Uhr – 12:00 Uhr
Dienstag,	16. Juli 2019	14:00 Uhr – 17:00 Uhr
Mittwoch,	17. Juli 2019	14:00 Uhr – 17:00 Uhr

Noch Fragen

Bei Fragen wendet ihr euch bitte an Frau Kirchberg, Tel.: 70 64 98.

Eine Bitte an die Eltern

Alle Veranstalter opfern ihre Freizeit für das Ferienprogramm. Sollte Ihr Kind an einer Veranstaltung, für die es zugelassen ist, **nicht teilnehmen können**, sagen Sie bitte rechtzeitig Bescheid, damit ein anderes Kind von der Warteliste nachrücken kann.

Bei **Frau Kirchberg, Tel.: (07244) 70 64 98**
E-Mail: s.kirchberg@weingarten-baden.de

oder **direkt beim Veranstalter**.

A n m e l d u n g

Aus dem Ferienspaßprogramm können **maximal 7 Veranstaltungen** ausgesucht werden. Das heißt, ihr müsst euch überlegen, welche dieser Veranstaltungen euch interessieren würden. **Ersatzveranstaltungen** gibt es nicht mehr.
Bitte achtet auf die **Altersangaben** und darauf, dass sich eure Veranstaltungen **nicht zeitlich überschneiden**. Bitte meldet euch auch nicht für die gleiche Veranstaltung an, an der ihr schon letztes Jahr teilgenommen habt. Mit dieser Regelung wollen wir erreichen, dass möglichst viele Kinder an solchen Veranstaltungen teilnehmen können, bei denen nur wenige Teilnehmerplätze zur Verfügung stehen.

Wichtig ist auch, dass ihr nur zu den Veranstaltungen gehen könnt, die auf eurem PASS aufgeführt sind, also nicht automatisch zu allen Veranstaltungen, die ihr ausgewählt habt!

Telefonische Anmeldungen sind nicht möglich.

Füllt zu Hause den Anmeldeschein aus und lasst ihn von einem Elternteil oder Erziehungsberechtigten unterschreiben. Diese Anmeldung ist dann in den **Schulbriefkasten** einzuwerfen.

Bitte achtet auf die Anmeldefrist!

Anmeldungen, die nach dem **02.07.2019** eingehen, werden nicht mehr in das Losverfahren einbezogen, sondern nur noch auf die freien Plätze verteilt.

T e r m i n ü b e r s i c h t

30./31. KW (27.07. – 02.08.2019)

27.07.2019 Samstag	29.07.2019 Montag	30.07.2019 Dienstag	31.07.2019 Mittwoch	01.08.2019 Donnerstag	02.08.2019 Freitag
10:00 – 12:30 Uhr **(01)** **Flohmarkt für Kinder**	ab 10:00 Uhr **(03)** **Aktionstag im Freibad**	09:00 – 12:00 Uhr **(06)** **Fahrrad-Werkstatt**	09:00 – 12:00 Uhr **(11)** **Vom Acker in den Mund**	09:00 – 11:00 Uhr **(16)** **Schnuppertag im Kartslalom 1**	10:00 – 13:00 Uhr **(21)** **Landfrauen kochen**
14:00 – 17:30 Uhr **(02)** **Ein Tag bei der Feuerwehr**	13:00 – 15:00 Uhr **(04)** **Nähen: Wickelrock aus Baumwollstoff**	09:00 – 16:00 Uhr **(07)** **Scout Tag CVJM– Abenteuer Wildnis**	11:30 – 14:15 Uhr **(12)** **Ein Ferientag mit Pferden**	09:10 – 12:40 Uhr **(17)** **Musikautomaten-Museum Schloss Bruchsal**	12:00 – 14:00 Uhr **(22)** **Nähen: Haarschmuck-/ Kosmetiktäschchen**
	13:30 – 17:00 Uhr **(05)** **Ferienspaß am Baggersee**	09:30 – 12:00 Uhr **(08)** **Lesefrühstück**	13:30 – 15:15 Uhr **(13)** **Schmuck und Accessoires basteln**	13:00 – 15:00 Uhr **(18)** **Schnuppertag im Kartslalom 2**	14:00 – 16:30 Uhr **(23)** **Erste-Hilfe für Kinder und Jugendliche**
		10:00 – 16:00 Uhr **(09)** **Schachturnier**	14:00 – 17:00 Uhr **(14)** **Spiele mit und um den Tischtennisball**	14:30 – 16:00 Uhr **Theaterstück: „Die fixe Idee der Nixifee“ (19)**	17:30 – 19:30 Uhr **(24)** **Allzeit Bereit!**
		13:30 – 15:30 Uhr **(10)** **Nähen: Sommerhose**	17:30 – 19:00 Uhr **(15)** **Taekwondo**	15:00 – 17:00 Uhr **(20)** **Judo Schnupper-nachmittag**	**03.08.2019 Samstag**
					13:00 – 15:30 Uhr **(25)** **Einblick ins Sportschießen – Spiele rund ums Zielen und Treffen**

32. Kalenderwoche (05.08. – 10.08.2019)

05.08.2019 Montag	06.08.2019 Dienstag	07.08.2019 Mittwoch	08.08.2019 Donnerstag	09.08.2019 Freitag	10.08.2019 Samstag
08:30 – 14:22 Uhr **(26)** **Kinder ins Parlament**	09:00 – 15:00 Uhr **(31)** **K&M – Kunst und Mode in der Kunsthalle K`he**	09:00 – 17:00 Uhr **(41)** **Gemeinderat für einen Tag**	09:30 – 15:30 Uhr **(45)** **Entdeckungen im Wgt. Moor**	10:00 – 12:00 Uhr **(48)** **Deutsches Sportabzeichen 1**	10:00 – 14:00 Uhr **(50)** **Deutsches Sportabzeichen 2**
10:00 – 12:00 Uhr **(27)** **HappySchoko 1**	10:00 – 11:00 Uhr **(32)** **Besichtigung des Klärwerks**	10:00 – 12:00 Uhr **(42)** **HappySchoko 2**	13:00 – 15:15 Uhr **(46)** **Nähen: Sommerkleid/ Hängerchen**	10:00 – 14:00 Uhr **(49)** **Ein Tag mit Kleintieren**	
11:30 – 14:15 Uhr **(28)** **Ein Ferientag mit Pferden2**	10:00 – 13:00 Uhr **(33)** **Tauchen 1**	10:00 – 13:00 Uhr **(43)** **Tauchen 2**	14:00 – 16:00 Uhr **(47)** **Papier schöpfen**		
13:00 – 15:00 Uhr **(29)** **Nähen: Sommerrock in Tellerform**	10:30 – 1:00 Uhr **(34)** **Workshop Portraitfotografie**	10:30 – 12:30 Uhr **(44)** **Nähen: Coole Sommertasche nähen**			**11.08.2019 Sonntag**
14:00 – 17:00 Uhr **(30)** **Robin Hood - Bogen-schießen/Lagerfeuer**	14:00 – 17:00 Uhr **(35)** **Mammut und Steinzeit**				15:00 – 18:00 Uhr **(51)** **Turnen mit dem TSV**
	14:00 – 14:45 Uhr **(36)** **1 Gitarre spielen 6-8J.**				
	14:45 – 15:30 Uhr **(37)** **2 Gitarre spielen 8-10J.**				
	15:30 – 16:15 Uhr **(38)** **3 Gitarre spielen 10-12J.**				
	16:15 – 17:00 Uhr **(39)** **4 Gitarre spielen 12-16J**				
	17:00 – 18:00 Uhr **(40)** **5 Gitarre spielen 12-16J**				

33. Kalenderwoche (12.08. - 17.08.2019)

12.08.2019 Montag	13.08.2019 Dienstag	14.08.2019 Mittwoch	15.08.2019 Donnerstag	16.08.2019 Freitag	17.08.2019 Samstag
09:30 – 12:30 Uhr **(52)** **Die Waldindianer**	08:30 – 13:00 Uhr **(55)** **Spiel & Spaß mit Staffelspielen**	09:00 – 10:30 Uhr **Modellieren mit Ton 1** (siehe 13.08.2019)	09:00 – 10:30 Uhr Modellieren mit Ton 1 (siehe 13.08.2019)	10:00 – 11:00 Uhr **(65)** **Tauchspiele**	
10:00 – 12:30 Uhr **(53)** **Gesangworkshop „Sing mit mir“**	09:00 – 10:30 Uhr **(56)** **Modellieren mit Ton 1**	11:00 – 12:30 Uhr **Modellieren mit Ton 2** (siehe 13.08.2019)	10:00 – 12:00 Uhr **(63)** **HappySchoko 3**	10:00 – 12:30 Uhr **(66)** **Hunde-/Katzensteine malen im Zaubergarten**	
14:00 – 17:00 Uhr **(54)** **Seilerei (BHV)**	09:00 – 14:00 Uhr **(57)** **Aufregung im Museum: Detektive gesucht!!!**	11:00 – 16:00 Uhr **(61)** **Spiel und Spaß auf der Pferdekoppel**	11:00 – 12:30 Uhr Modellieren mit Ton 2 (siehe 13.08.2019)	14:00 – 17:00 Uhr **(67)** **Drucken & Schreiben beim BHV**	
	09:30 – 12:30 Uhr **(58)** **Abenteuer Wildnis – Walderlebnistag2019**	13:00 – 18:00 Uhr **Fußball-Golf (62)**	11:00 – 18:00 Uhr **(64)** **Ferienspaß im „Oberen Vogelpark“**		
	11:00 – 12:30 Uhr **(59)** **Modellieren mit Ton 2**	14:00 – 15:30 Uhr **Modellieren mit Ton 3** (siehe 13.08.2019)	14:00 – 15:30 Uhr Modellieren mit Ton 3 (siehe 13.08.2019)		
	14:00 – 15:30 Uhr **(60)** **Modellieren mit Ton 3**				

Nr. 01 Flohmarkt von Kind zu Kind

Veranstalter:	Allerdings-Familienzentrum
Termin:	**Samstag, 27.07.2019***
Uhrzeit:	10:00 – 12:30 Uhr (Aufbau ab 09:00 Uhr)
Veranstaltungsort:	Turmbergschule - Schulhof
Treffpunkt:	Vorderer Schulhof
Altersgruppe:	6 – 18 Jahre
Verfügbare Plätze:	keine Begrenzung
Kontaktperson:	Susanne Neipp-Bilgenroth, Tel. 1799
Mitzubringen:	Decke oder Tisch, Verkaufssachen, Verpflegung, Sonnenschutz
Kostenbeitrag:	---

Kurzbeschreibung: Kinder können Spielzeug, Kleidung, Bücher, CD's usw. verkaufen und ihr Taschengeld aufbessern.
*Bei Regenwetter entfällt der Flohmarkt.

Nr. 02 Ein Tag bei der Feuerwehr

Veranstalter:	Freiwillige Feuerwehr Weingarten (Baden)
Termin:	**Samstag, 27.07.2019**
Uhrzeit:	13:30 – 16:30 Uhr
Veranstaltungsort:	Feuerwehrhaus
Treffpunkt:	Ringstr. 69
Altersgruppe:	8 – 15 Jahre
Verfügbare Plätze:	50
Kontaktperson:	Jörg Sakatsch, Tel. 0175-4311401 Michele Essig, Tel. 0152-34105400
Mitzubringen:	Wechselklamotten, Handtuch, Badesachen, Turn-/Sportschuhe,
Kostenbeitrag:	---

Kurzbeschreibung: Spielerisch die Feuerwehr und deren Aufgaben kennenlernen, Geräte bedienen, Fahrzeuge erkunden, Uniformen ausprobieren und mit Wasser spritzen.

Nr. 03 Aktionstag im Freibad

Veranstalter:	Gemeinde Weingarten
Termin:	**Montag, 29.07.2019**
Uhrzeit:	ab 10:00 Uhr
Veranstaltungsort:	Freibad Weingarten
Treffpunkt:	s.o.
Altersgruppe:	---
Verfügbare Plätze:	---
Kontaktperson:	---
Mitzubringen:	Gute Laune und Badesachen
Kostenbeitrag:	---

Kurzbeschreibung: Für die Besucher des Walzbachbades ist an diesem Tag der **Eintritt frei.**

K e i n e A n m e l d u n g e r f o r d e r l i c h !

Nr. 04 Nähen: Wickelrock aus Baumwollstoff

Stoff- und Wollgalerie Gabriele Moosa

Veranstalter:	Stoff- und Wollgalerie
Termin:	**Montag, 29.07.2019**
Uhrzeit:	13:00 – 15:00 Uhr
Veranstaltungsort:	Stoff- und Wollgalerie
Treffpunkt:	Rathausplatz 2
Altersgruppe:	ab 8 Jahre
Verfügbare Plätze:	5
Kontaktperson:	Gabriele Moosa, Tel. 5598988
Mitzubringen:	Getränk für den eigenen Bedarf
Kostenbeitrag:	24,00 € incl. Materialkosten (Die Materialkosten sind im Kostenbeitrag bereits enthalten.)

Kurzbeschreibung: Nähen!
Wickelrock – der passt immer! Für den Urlaub oder auch für zu Hause.

Nr. 05 Ferienspaß am Baggersee

Veranstalter:	Anglerverein Weingarten e.V., Abt. Segeln-Surfen-Kanu
Termin:	**Montag, 29.07.2019**
Uhrzeit:	13:30 – 17:00 Uhr
Veranstaltungsort:	Gelände Anglerverein am Baggersee
Treffpunkt:	Gelände Anglerverein am Baggersee (beim Kieswerk)
Altersgruppe:	8 – 16 Jahre
Verfügbare Plätze:	20
Kontaktperson:	Alfred Schmidt, Tel. 0173-9349657
Mitzubringen:	Badekleidung, Handtuch, trockene Wäsche
Kostenbeitrag:	---
Kurzbeschreibung:	Ferienspaß am, im und auf dem Baggersee mit verschiedenen Wassersportgeräten.

Nr. 06 Fahrradwerkstatt

Veranstalter:	Bürger helfen Bürgern e.V. Bürgergenossenschaft Weingarten
Termin:	**Dienstag, 30.07.2019**
Uhrzeit:	09:00 – 12:00 Uhr
Veranstaltungsort:	Fränkischer Hof
Treffpunkt:	Friedrich-Wilhelm- Str. 2
Altersgruppe:	8 – 12 Jahre
Verfügbare Plätze:	10
Kontaktperson:	Herr Schammert, Tel.: 0160-4426096
Mitzubringen:	eigenes Fahrrad, Putzlappen, Werkzeugtasche (wenn vorhanden)
Kostenbeitrag:	Ersatzteile werden separat berechnet.
Kurzbeschreibung:	In Zweiergruppen Inspektion und Service am eigenen Fahrrad! Verkehrs- und Sicherheitshinweise.

Nr. 07 „Scout Tag“ Abenteuer-Wildnis …

Veranstalter:	CVJM-Weingarten e.V.
Termin:	**Dienstag, 30.07.2019**
Uhrzeit:	09:00 – 16:00 Uhr
Veranstaltungsort:	CVJM-Plätzle
Treffpunkt:	Ev. Gemeindehaus, Marktplatz 12
Altersgruppe:	7 – 12 Jahre
Verfügbare Plätze:	Mindestens 5 / höchstens 15
Kontaktperson:	Hanneli Koger, Tel. 4812
Mitzubringen:	Wetterfeste Kleidung, feste Schuhe (keine Sandalen), Sonnenschutz, Trinken. Wer hat, ein Taschenmesser.
Kostenbeitrag:	5,00 € (inkl. Mittagessen)

Kurzbeschreibung: Wir wandern durch den Wald zum CVJM-Plätzle und lernen etwas über den Umgang mit dem Messer und wie man Feuer macht und darauf kocht. Auch das gemeinsame Essen kommt nicht zu kurz. Wir freuen uns auf dich.

Nr. 08 Lesefrühstück

Veranstalter:	Gemeinde-Bibliothek
Termin:	**Dienstag, 30.07.2019**
Uhrzeit:	09:30 – 12:00 Uhr
Veranstaltungsort:	Gemeinde-Bibliothek
Treffpunkt:	Rathausplatz 4
Altersgruppe:	6 – 9 Jahre
Verfügbare Plätze:	15
Kontaktperson:	Gemeinde-Bibliothek, Tel. 6088960
Mitzubringen:	---
Kostenbeitrag:	---

Kurzbeschreibung: Lesen, Zuhören und Basteln mit dem Team der Bibliothek.

Nr. 09 Schachturnier

Veranstalter:	SC Untergrombach
Termin:	**Dienstag, 30.07.2019**
Uhrzeit:	10:00 – 16:00 Uhr
Veranstaltungsort:	Turmbergschule – Raum 201
Treffpunkt:	Eingang Hauptgebäude
Altersgruppe:	6 – 18 Jahre
Verfügbare Plätze:	24
Kontaktperson:	Ralf Toth, Tel. 0179-4984980
Mitzubringen:	---
Kostenbeitrag:	---

Kurzbeschreibung: Wir veranstalten ein Schachturnier für Kinder, die noch nicht im Verein sind.

Nr. 10 Nähen: Sommerliche Hose

Veranstalter:	Stoff- und Wollgalerie
Termin:	**Dienstag, 30.07.2019**
Uhrzeit:	13:30 – 15:30 Uhr
Veranstaltungsort:	Stoff- und Wollgalerie
Treffpunkt:	Rathausplatz 2
Altersgruppe:	ab 9 Jahre
Verfügbare Plätze:	5
Kontaktperson:	Gabriele Moosa, Tel. 5598988
Mitzubringen:	Getränk für den eigenen Bedarf
Kostenbeitrag:	24,00 € incl. Materialkosten (Die Materialkosten sind im Kostenbeitrag bereits enthalten.)

Kurzbeschreibung: Nähen!
Heute dürft ihr eine coole Sommerhose aus dünnem Baumwollstoff nähen.

Nr. 11 Vom Acker in den Mund

Veranstalter:	flurkultur e.V.
Termin:	**Mittwoch, 31.07.2019**
Uhrzeit:	09:00 – 12:00 Uhr
Veranstaltungsort:	Schulacker TBS
Treffpunkt:	Schulacker TBS
Altersgruppe:	6-11 Jahre
Verfügbare Plätze:	8
Kontaktperson:	Isabell Hauth, Tel. 0176-34496857
Mitzubringen:	Kopfbedeckung, Trinkflasche, Brettchen, Messer
Kostenbeitrag:	3,00 €

Kurzbeschreibung: Gemeinsam wollen wir den Schulacker der TBS mit allen Sinnen erkunden. Wir ackern gemeinsam, ernten und verkosten.

Nr. 12 Ein Ferientag mit Pferden 1

Veranstalter:	„Kinder, Pferde und Natur“ Daniela Zöller
Termin:	**Mittwoch, 31.07.2019***
Uhrzeit:	11:30 – 14:15 Uhr
Veranstaltungsort:	„Kleine Bärentalranch“ am Bach
Treffpunkt:	Bärentalweg, Brücke am Bach um 11:20 Uhr
Altersgruppe:	6 – 15 Jahre
Verfügbare Plätze:	21
Kontaktperson:	Daniela Zöller, Tel. 0172-6349389
Mitzubringen:	Leere Trinkflasche (wird gefüllt), Fahrradhelm, lange Hose, geschlossene Schuhe, Zecken- und Sonnenschutz
Kostenbeitrag:	16,00 € incl. Getränke

Kurzbeschreibung: Wissenswertes rund ums Thema Pferd, Pferdepflege und Ausritt (geführt) in der Umgebung.
**Bei starkem Regen entfällt die Veranstaltung.*

Nr. 13 Schmuck und: Accessoires basteln

Stoff- und Wollgalerie Gabriele Moosa

Veranstalter:	Stoff- und Wollgalerie
Termin:	**Mittwoch, 31.07.2019**
Uhrzeit:	13:30 – 15:15 Uhr
Veranstaltungsort:	Stoff- und Wollgalerie
Treffpunkt:	Rathausplatz 2
Altersgruppe:	ab 8 Jahre
Verfügbare Plätze:	10
Kontaktperson:	Gabriele Moosa, Tel. 5598988
Mitzubringen:	Getränk für den eigenen Bedarf
Kostenbeitrag:	21,00 € incl. Materialkosten (Die Materialkosten sind im Kostenbeitrag bereits enthalten.)
Kurzbeschreibung:	Aus bunten Perlen, Holzperlen und Minigarnrollen Schmuck und Accessoires basteln!

Nr. 14 Spiele mit und um den Tischtennisball

Veranstalter:	Tischtennisclub
Termin	**Mittwoch, 31.07.2019**
Uhrzeit:	14:00 – 17:00 Uhr
Veranstaltungsort:	Mineralix-Arena
Treffpunkt:	Mineralix-Arena
Altersgruppe:	7 – 10 Jahre
Verfügbare Plätze:	20
Kontaktperson:	Jürgen Häcker, Tel. 607745
Mitzubringen:	Hallenschuhe (helle Sohlen), Sportkleidung, TT-Schläger (falls vorhanden)
Kostenbeitrag:	---
Kurzbeschreibung:	Beim spielerischen Umgang mit Ball und Schläger werden unsere ausgebildeten Trainer euch an die Grundtechniken dieses interessanten Sports heranführen.

Nr. 15 Taekwondo

Veranstalter:	Taekwondo Club Ilyo Weingarten e.V.
Termin:	**Mittwoch, 31.07.2019**
Uhrzeit:	17:30 – 19:00 Uhr
Veranstaltungsort:	Kulturraum in der Walzbachhalle
Treffpunkt:	Kulturraum
Altersgruppe:	8 – 16 Jahre
Verfügbare Plätze:	20
Kontaktperson:	Arian Ragg, Tel. 0176-72538224
Mitzubringen:	Sportkleidung, Trinken
Kostenbeitrag:	5,00 €

Kurzbeschreibung: Erlerne die Grundkicks des Taekwondo und versuche das Schlagpolster zu treffen.

Nr. 16 Schnuppertag im Kartslalom 1

Veranstalter:	MSC Weingarten e.V.: ADAC
Termin:	**Donnerstag, 01.08.2019**
Uhrzeit:	09:00 – 11:00 Uhr
Veranstaltungsort:	Festplatz
Altersgruppe:	7 – 12 Jahre
Verfügbare Plätze:	12
Kontaktperson:	Patrick Mockler, Tel. 0176-70413505
Mitzubringen:	Langärmelige Kleidung ohne Kapuze, festes Schuhwerk, falls vorhanden Helm und Handschuhe
Kostenbeitrag:	---

Kurzbeschreibung: Näherbringen des Sports Kartslalom. Unterschied zur Rennstrecke.

Nr. 17 Ausflug ins Musikautomatenmuseum im Schloss Bruchsal

Veranstalter:	Musikverein Weingarten
Termin:	**Donnerstag, 01.08.2019**
Uhrzeit:	09:10 bis ca. 12:40 Uhr
Veranstaltungsort:	Musikautomatenmuseum Bruchsal
Treffpunkt:	Weingarten Bahnhof – Richtung Bruchsal
Altersgruppe:	6 – 12 Jahre
Verfügbare Plätze:	20
Kontaktperson:	Lena König, Tel. 0157-71869288
Mitzubringen:	Rucksack mit Essen und Trinken
Kostenbeitrag:	10,00 €

Kurzbeschreibung: Wir entdecken gemeinsam die Welt der Musikautomaten – von Geisterhand geführte Tasten, riesige Schränke die ganze Orchester zu beinhalten scheinen, kleine Spielwerke und vieles mehr.

Nr. 18 Schnuppertag im Kartslalom 2

Veranstalter:	MSC Weingarten e.V.: ADAC
Termin:	**Donnerstag, 01.08.2019**
Uhrzeit:	13:00 – 15:00 Uhr
Veranstaltungsort:	Festplatz
Altersgruppe:	7 – 12 Jahre
Verfügbare Plätze:	12
Kontaktperson:	Patrick Mockler, Tel. 0176-70413505
Mitzubringen:	Langärmelige Kleidung ohne Kapuze, festes Schuhwerk, falls vorhanden Helm und Handschuhe
Kostenbeitrag:	---

Kurzbeschreibung: Näherbringen des Sports Kartslalom. Unterschied zur Rennstrecke.

Nr. 19 Theaterstück: „Die fixe Idee der Nixifee“ Wo kommt es her das Plastik im Meer?

Veranstalter:	AGNUS-Jugend e.V.
Termin:	**Donnerstag, 01.08.2019**
Uhrzeit:	14:30 – 16:00
Veranstaltungsort:	Turmbergschule Weingarten
Treffpunkt:	Eingang Hauptgebäude
Altersgruppe:	5 – 105 Jahre
Verfügbare Plätze:	80
Kontaktperson:	Loubna Oberwinkler, Tel. 558878
Mitzubringen:	evtl. Sitzkissen
Kostenbeitrag:	---

Kurzbeschreibung: Über Plastik im Haar und einer dicken Schicht Plastikdreck am Meeresgrund klagt die Meeresprinzessin Nixifee und sucht nach einem Weg den Übeltäter zu finden und der Vermüllung ein Ende zu setzen. Dafür verlässt sie das Unterwasserreich und macht sich auf die Suche nach den Ursachen.
Schnell ist der Mensch als Übeltäter entlarvt. Gemeinsam mit euch wird beraten, ob sich der Mensch ändern und lernen kann, achtsamer mit der Umwelt umzugehen.

Nr. 20 Judo Schnuppernachmittag

Veranstalter:	Judo-Club Weingarten e.V.
Termin:	**Donnerstag, 01.08.2019**
Uhrzeit:	15:00 – 17:00 Uhr
Veranstaltungsort:	Mineralix Arena
Treffpunkt:	Mineralix Arena
Altersgruppe:	6 – 10 Jahre
Verfügbare Plätze:	20
Kontaktperson:	Andrea Kleiber, Tel. 706699
Mitzubringen:	Bequeme Sportsachen
Kostenbeitrag:	---

Kurzbeschreibung: Ein Nachmittag mit Spiel, Spaß und viel Bewegung und ein bisschen in die Sportart Judo hineinschnuppern.

Nr. 21 „Verheierde“ und Quarkspeise selbstgemacht

Veranstalter:	Landfrauenverein Weingarten
Termin:	**Dienstag, 02.08.2019**
Uhrzeit:	10:00 – ca. 13:00 Uhr
Veranstaltungsort:	Turmbergschule, Lehrküche
Treffpunkt:	Eingang Hauptgebäude
Altersgruppe:	7 – 12 Jahre
Verfügbare Plätze:	15
Kontaktperson:	Margareta Schaufelberger, Tel. 9475900
Mitzubringen:	Interesse und gute Laune
Kostenbeitrag:	5,00 €

Kurzbeschreibung: Wir bereiten heute ein altes Wengerder Gericht zu.

Nr. 22 Nähen: Haarschmuck-/ Kosmetiktäschchen

Veranstalter:	Stoff- und Wollgalerie
Termin:	**Freitag, 02.08.2019**
Uhrzeit:	12:00 – 14:00 Uhr
Veranstaltungsort:	Stoff- und Wollgalerie
Treffpunkt:	Rathausplatz 2
Altersgruppe:	ab 9 Jahre
Verfügbare Plätze:	6
Kontaktperson:	Gabriele Moosa, Tel. 5598988
Mitzubringen:	Getränk für den eigenen Bedarf
Kostenbeitrag:	21,00 € incl. Materialkosten (Die Materialkosten sind im Kostenbeitrag bereits enthalten.)

Stoff- und Wollgalerie Gabriele Moosa

Kurzbeschreibung: Nähen!
Ob Haarschmuck oder Kosmetiktäschchen; heute dürft ihr eurer Fantasie freien Lauf lassen.

Nr. 23 Erste-Hilfe für Kinder und Jugendliche

Veranstalter:	JRK Weingarten
Termin:	**Freitag, 02.08.2019**
Uhrzeit:	14:00 – 16:30 Uhr
Veranstaltungsort:	DRK Heim (Feuerwehrhaus)
Treffpunkt:	Eingang Heinrich-Brunner-Straße
Altersgruppe:	6 – 14 Jahre
Verfügbare Plätze:	20
Kontaktperson:	Frau Holzmüller, Tel. 706330
Mitzubringen:	Nichts außer Lust und Interesse !
Kostenbeitrag:	---

Kurzbeschreibung: Jeder kann helfen – und wir wollen dir zeigen wie.
Lerne Erste-Hilfe beim Jugendrotkreuz Weingarten kennen.

Nr. 24 Allzeit Bereit !

Veranstalter:	Royal-Rangers Weingarten
Termin:	**Freitag, 02.08.2019**
Uhrzeit:	17:30 – 19:30 Uhr
Veranstaltungsort:	Lebenswerk, Hof, Jöhlinger Str. 112
Treffpunkt:	Im Hof des Lebenswerks
Altersgruppe:	7 – 13 Jahre
Verfügbare Plätze:	15
Kontaktperson:	Lorenz Spohrer, Tel. 0151-65127228
Mitzubringen:	---
Kostenbeitrag:	3,00 €

Kurzbeschreibung:
- Umgang mit Feuer/Werkzeug
- Essen
- Musik
- Vorstellung der Ranger

Nr. 25 Einblick ins Sportschießen

Spiele rund ums Zielen und Treffen

Veranstalter:	Schützenverein 1924 e.V. Weingarten
Termin:	**Samstag, 03.08.2019**
Uhrzeit:	13:00 – 15:30 Uhr
Veranstaltungsort:	Vereinsgelände Schützenverein
Treffpunkt:	Kirchbergstr. 30
Altersgruppe:	ab 10 Jahre
Verfügbare Plätze:	20
Kontaktperson:	Christian Müller, Tel. 0176-77207302
Mitzubringen:	Sportschuhe
Kostenbeitrag:	---

Kurzbeschreibung: Mit Spielen rund ums Zielen und Treffen wollen wir euch einen Einblick ins Sportschießen geben.
Teste dabei deine Treffsicherheit beim Bogenschießen, Lasergewehrschießen und Luftgewehrschießen (ab 12 J). All das und noch mehr kannst du bei uns ausprobieren und wer weiß vielleicht wird Sportschießen ja dein neues Hobby.

Nr. 26 Kinder ins Parlament

Ferienprogramm im Landtag von Baden-Württemberg

Freie Demokraten
im Gemeinderat Weingarten/Baden FDP

Veranstalter:	FDP-Fraktion im Weingartener Gemeinderat
Termin:	**Montag, 05.08.2019**
Uhrzeit:	08:30 – 14:22 Uhr
Veranstaltungsort:	Landtag von Baden-Württemberg, Stuttgart
Treffpunkt:	Bahnhof Weingarten (West), Richtung Karlsruhe
Altersgruppe:	8-16 Jahre
Verfügbare Plätze:	12
Kontaktperson:	Carolin Holzmüller, Tel. 2059592
Mitzubringen:	Proviant, gute Laune und Neugier
Kostenbeitrag:	3,00 € Fahrtkostenanteil

Kurzbeschreibung: Wir fahren mit dem Zug nach Stuttgart und besuchen den Landtag von Baden-Württemberg. Die Kinder nehmen am Kinderferienprogramm des Landtags teil. Danach geht es mit dem Zug wieder zurück nach Weingarten.

Nr. 27 HappySchoko 1 Schoko-Werkstatt

Veranstalter:	HappySchoko
Termin:	**Montag, 05.08.2019**
Uhrzeit:	10:00 – 12:00 Uhr
Veranstaltungsort:	Turmbergschule
Treffpunkt:	Eingang Hauptgebäude
Altersgruppe:	7 - 11 Jahre
Verfügbare Plätze:	16
Kontaktperson:	Susan Lesniak, Tel. 706498
Mitzubringen:	Schürze, Tüte oder bei Hitze Kühlbehälter
Kostenanteil:	12,00 €

Kurzbeschreibung: Mach mit bei unserer Schoko-Werkstatt und lerne, wie man Schokolade von der Bohne bis zur Tafel selbst herstellt, dekoriert und schön verpackt.
Bitte dringend Lebensmittelunverträglichkeiten angeben, z. B. Nüsse, Gluten etc.

Nr. 28 Ein Ferientag mit Pferden 2

Veranstalter:	„Kinder, Pferde und Natur“ Daniela Zöller
Termin:	**Montag, 05.08.2019***
Uhrzeit:	11:30 – 14:15 Uhr
Veranstaltungsort:	„Kleine Bärentalranch“ am Bach
Treffpunkt:	Bärentalweg, Brücke am Bach um 11:20 Uhr
Altersgruppe:	6 – 15 Jahre
Verfügbare Plätze:	21
Kontaktperson:	Daniela Zöller, Tel. 0172-6349389
Mitzubringen:	Leere Trinkflasche (wird gefüllt), Fahrradhelm, lange Hose, geschlossene Schuhe, Zecken- und Sonnenschutz
Kostenbeitrag:	16,00 € incl. Getränke

Kurzbeschreibung: Wissenswertes rund ums Thema Pferd, Pferdepflege und Ausritt (geführt) in der Umgebung.
**Bei starkem Regen entfällt die Veranstaltung.*

Nr. 29 Nähen:

Sommerrock in Tellerform

Veranstalter:	Stoff- und Wollgalerie
Termin:	**Montag, 05.08.2019**
Uhrzeit:	13:00 – 15:00 Uhr
Veranstaltungsort:	Stoff- und Wollgalerie
Treffpunkt:	Rathausplatz 2
Altersgruppe:	ab 9 Jahre
Verfügbare Plätze:	6
Kontaktperson:	Gabriele Moosa, Tel. 5598988
Mitzubringen:	Getränk für den eigenen Bedarf
Kostenbeitrag:	24,00 € incl. Materialkosten (Die Materialkosten sind im Kostenbeitrag bereits enthalten.)

Stoff- und Wollgalerie
Gabriele Moosa

Kurzbeschreibung: Nähen!
Heute dürft ihr einen coolen Sommerrock in Tellerform nähen.

Nr. 30 Bogenschießen und Lagerfeuer im Wengerder Forest

Veranstalter:	Faunus Wildnisschule
Termin:	**Montag, 05.08.2019**
Uhrzeit:	14:00 – 17:00 Uhr
Veranstaltungsort/	August-Russel-Hütte
Treffpunkt:	August-Russel-Hütte
Altersgruppe:	ab 10 Jahre
Verfügbare Plätze:	12
Kontaktperson:	Robert Falkenberg, Tel. 2059631
Mitzubringen:	wetterfeste Kleidung
Kostenbeitrag:	15,00 € incl. Lagerfeuer 1 Grillwurst und Stockbrot

FAUNUS
Wildnisschule

Kurzbeschreibung: Robin Hood im Wengerder Forest! Kein Problem.
Heute dürft ihr Bogenschießen wie Robin Hood. Anschließend gibt es am Lagerfeuer eine Stärkung mit Grillwurst und Stockbrot.

ANMELDEFORMULAR

Liebe Kinder,

bitte nehmt das Formular aus dem Heft heraus und tragt die Veranstaltungen ein, bei denen ihr mitmachen wollt.

Bitte achtet auf die Altersangaben und darauf, dass sich eure Veranstaltungen nicht zeitgleich überschneiden.

Denkt daran, das Anmeldeformular vollständig auszufüllen und von euren Eltern unterschreiben zu lassen.

Dann könnt ihr es in den Briefkasten der Turmbergschule einwerfen.

Anmeldefrist:
01.07.2019

-ANMELDUNG ZUM FERIENSPASSPROGRAMM 2019

Name:	
Vorname:	
Straße (Ort):	
Geburtsdatum:	
Telefon-Nr.: **E-Mail:** (Infos kommen per Mail) Bei Tauchanmeldungen auszufüllen:	Körpergröße: _____ Schuhgröße: _____ Gewicht: _____

Einnahme von Medikamenten: ☐ Nein ☐ Wenn ja, welche _____

Allergien: ☐ Nein ☐ Wenn ja, welche _____

Sonstiges: _____

_____

Hier trägst du die Veranstaltungen ein, bei denen du mitmachen möchtest.

Nummer	Termin	Titel der Veranstaltung	Kosten
70		Anmeldegebühr	5,00 €

Vom gesetzlichen Vertreter auszufüllen:

Ich bin damit einverstanden,

- dass mein/e Sohn/Tochter am Ferienspaßprogramm 2019 der Gemeinde Weingarten (Baden) teilnimmt.
- dass seine/ihre persönlichen Daten elektronisch gespeichert werden, sie werden nicht an Dritte weitergegeben außer an die Veranstalter für die Verwendung beim Ferienspaß. Nach einem Jahr werden die Daten gelöscht. Für eine Auskunft der gespeicherten Daten wenden Sie sich bitte an Frau Kirchberg, Tel. 706498.
- dass Bilder meines Kindes, die im Rahmen des Ferienspaßprogramms gemacht werden, im Amtsblatt, in Broschüren oder auf der Homepage der Gemeinde und der Veranstalter veröffentlicht werden. Wenn Sie mit der Bildveröffentlichung nicht einverstanden sind, streichen Sie bitte den Satz.
- dass mein Kind an evtl. Fahrten mit den Veranstaltern zu den Veranstaltungsorten teilnehmen darf.

Ort/Datum	Unterschrift des gesetzlichen Vertreters

Ich habe für das Ferienspaßprogramm 2020

folgende Ideen und Vorschläge:

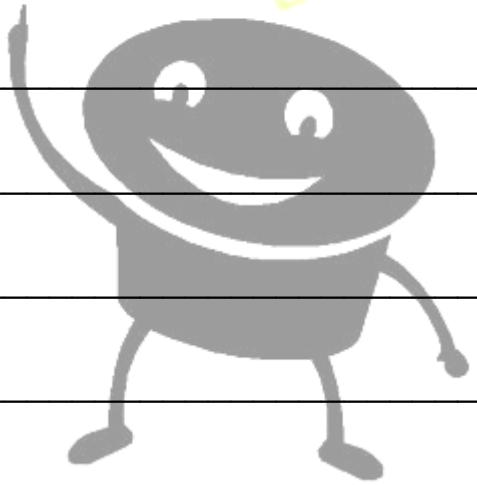

Nr. 31 K&M – Kunst und Mode in der Kunsthalle Karlsruhe –NICHT NUR FÜR MÄDCHEN-

Volksbank Stutensee-Weingarten eG
Ihre Bank vor Ort – am Walzbach und in der Hardt

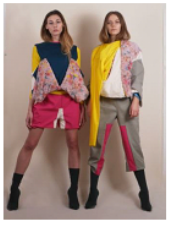

Veranstalter:	Volksbank Stutensee-Weingarten eG
Termin	**Dienstag,06.08.2019**
Uhrzeit:	09:00 – 15:00 Uhr
Veranstaltungsort:	Junge Kunsthalle Karlsruhe
Treffpunkt:	Bahnhof Weingarten – Richtung Karlsruhe
Altersgruppe:	10 – 13 Jahre
Verfügbare Plätze:	15
Kontaktperson:	Ingrid Merkel, Tel. 0160-95460185
Mitzubringen:	Rucksack mit Essen und Trinken
Kostenbeitrag:	---

Kurzbeschreibung: Die Werkstätten im Obergeschoss der Jungen Kunsthalle laden dazu ein, mit unterschiedlichsten Materialien zu experimentieren, Upcycling auszuprobieren oder aus dem Fundus der Jungen Kunsthalle neue Outfits zusammenzustellen – die dann Model-like auf einem Catwalk vorgeführt werden können. Aber auch Anziehpuppen, Modejournale, Hüte und viele andere modische Details lassen sich dort gestalten. Der Fantasie sind keine Grenzen gesetzt!
Die ***Volksbank Stutensee-Weingarten eG*** wünscht euch viel Spaß beim Catwalk in der Jungen Kunstschule!!!

Nr. 32 Besichtigung des Klärwerks

Veranstalter:	Abwasserverband „Am Walzbach“
Termin:	**Dienstag, 06.08.2019**
Uhrzeit:	10:00 – 11:00 Uhr
Veranstaltungsort:	Kläranlage, Am Klärwerk 1
Treffpunkt:	Tor Kläranlage / Ortsteil Waldbrücke
Altersgruppe:	12 – 16 Jahre
Verfügbare Plätze:	15
Kontaktperson:	Harald Schumacher, Tel. 5395
Mitzubringen:	Interesse
Kostenbeitrag:	---

Kurzbeschreibung: Der Weg des Abwassers durch die Kläranlage.

Nr. 33 Schnuppertauchen 1

Tauchsportschule Walzbachtal
Die Unterwasserprofis

Veranstalter: Tauchsportschule Walzbachtal
Termin: **Dienstag, 06.08.2019**
Uhrzeit: 10:00 – 13:00 Uhr
Veranstaltungsort: Hallenbad Weingarten
Treffpunkt: Haupteingang
Altersgruppe: 8 – 14 Jahre
Verfügbare Plätze: 10
Kontaktperson: Sven Koch, 07203/925793
Mitzubringen: Falls vorhanden eigene Flossen und Maske
Kostenbeitrag: 8,00 €

Kurzbeschreibung: Wer von euch wollte nicht schon einmal wie ein Fisch unter Wasser schwimmen können? Heute habt ihr die Möglichkeit, das Tauchen mit Ausrüstung einmal auszuprobieren.

(Bitte bringt den ausgefüllten PADI-Fragebogen, den ihr auf der Homepage der Gemeinde oder unter www.tauchsportschule-walzbachtal.de findet, bei der Button-Abholung mit.)

Nr. 34 Workshop Portraitfotografie

Veranstalter: Gemeinde Weingarten
Sabrina Wendt, Fotografin
Termin: **06.08.2019**
Uhrzeit: 10:30 – 12:00 Uhr
Veranstaltungsort: Turmbergschule Weingarten
Treffpunkt: Eingang Turmbergschule
Altersgruppe: 12 – 16 Jahre
Verfügbare Plätze: 8
Kontaktperson: Saskia Kirchberg, Tel. 706498
Mitzubringen: Digitale Kamera – einfache Art – falls vorhanden (kein Handy!)
Kostenbeitrag: ---

Kurzbeschreibung: Portraitfotografie…
Wie fotografiert man? Was braucht man alles?
Heute erfahrt ihr alles über die Fotografie und könnt es vor Ort ausprobieren.

Nr. 35 Mammut und Steinzeit

Veranstalter:	Bürger- und Heimatverein
Termin:	**Montag, 06.08.2019**
Uhrzeit:	14:00 – 17:00 Uhr
Veranstaltungsort:	Heimatmuseum
Treffpunkt:	Durlacher Str. 30
Altersgruppe:	ab 6 Jahre
Verfügbare Plätze:	20
Kontaktperson:	Sonja Güntner, Tel. 0178-5610921
Mitzubringen:	Robuste Kleidung.
Kostenbeitrag:	---

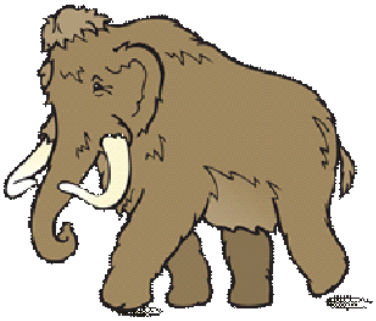

Kurzbeschreibung: Vor 15.000 Jahren lebten bei uns Mammuts. Wir machen einen Ausflug in die Zeit der Mammutjäger. Wir bauen Steinzeitmesser, gehen im Museum auf Mammutjagd, grillen Mammutwürste, basteln und malen Mammuts, entdecken Steinzeitmusik in der Steinzeithöhle und echte Mammutfossilien.

Nr. 36 Gitarre spielen 1 – wie geht das?

Jugendstiftung der Sparkasse Karlsruhe

Veranstalter:	Jugendstiftung der Sparkasse Karlsruhe
Termin:	**Dienstag, 06.08.2019**
Uhrzeit:	14:00 – 14:45 Uhr
Veranstaltungsort:	Turmbergschule Weingarten
Treffpunkt:	Haupteingang Turmbergschule
Altersgruppe:	6-8 Jahre
Verfügbare Plätze:	4
Kontaktperson:	Ira Zimmermann, Tel. 07203/5026986
Mitzubringen:	gute Laune und Interesse
Kostenbeitrag:	---

KULTURWERK KRAICHGAU

Kurzbeschreibung: Wenn die Musiker ihr Instrument beherrschen, sieht das so beeindruckend aus. Kann ich das auch? Wie entlocke ich der Gitarre ein Paar sinnvolle Klänge? Worauf muss ich achten? Dies und mehr erfährst du beim Workshop. In 2er oder 3er Gruppen hast du die Chance das auszuprobieren.

Nr. 37 Gitarre spielen 2 – wie geht das?

Jugendstiftung der Sparkasse Karlsruhe

Veranstalter:	Jugendstiftung der Sparkasse Karlsruhe
Termin:	**Dienstag, 06.08.2019**
Uhrzeit:	14:45 – 15:30 Uhr
Veranstaltungsort:	Turmbergschule Weingarten
Treffpunkt:	Haupteingang Turmbergschule
Altersgruppe:	8-10 Jahre
Verfügbare Plätze:	4
Kontaktperson:	Ira Zimmermann, Tel. 07203/5026986
Mitzubringen:	gute Laune und Interesse
Kostenbeitrag:	---

KULTURWERK KRAICHGAU

Kurzbeschreibung: Wenn die Musiker ihr Instrument beherrschen, sieht das so beeindruckend aus. Kann ich das auch? Wie entlocke ich der Gitarre ein Paar sinnvolle Klänge? Worauf muss ich achten? Dies und mehr erfährst du beim Workshop. In 2er oder 3er Gruppen hast du die Chance das auszuprobieren.

Nr. 38 Gitarre spielen 3 – wie geht das?

Jugendstiftung der Sparkasse Karlsruhe

Veranstalter:	Jugendstiftung der Sparkasse Karlsruhe
Termin:	**Dienstag, 06.08.2019**
Uhrzeit:	15:30 – 16:15 Uhr
Veranstaltungsort:	Turmbergschule Weingarten
Treffpunkt:	Haupteingang Turmbergschule
Altersgruppe:	10-12 Jahre
Verfügbare Plätze:	4
Kontaktperson:	Ira Zimmermann, Tel. 07203/5026986
Mitzubringen:	gute Laune und Interesse
Kostenbeitrag:	---

KULTURWERK KRAICHGAU

Kurzbeschreibung: Wenn die Musiker ihr Instrument beherrschen, sieht das so beeindruckend aus. Kann ich das auch? Wie entlocke ich der Gitarre ein Paar sinnvolle Klänge? Worauf muss ich achten? Dies und mehr erfährst du beim Workshop. In 2er oder 3er Gruppen hast du die Chance das auszuprobieren.

Nr. 39 Gitarre spielen 4 – wie geht das?
Nr. 40 Gitarre spielen 5

Jugendstiftung der Sparkasse Karlsruhe

Veranstalter:	Jugendstiftung der Sparkasse Karlsruhe
Termin:	**Dienstag, 06.08.2019**
Uhrzeit:	Nr. 39 16:15 – 17:00 Uhr
Uhrzeit:	Nr. 40 17:00 – 18:00 Uhr
Veranstaltungsort:	Turmbergschule Weingarten
Treffpunkt:	Haupteingang Turmbergschule
Altersgruppe:	12-16 Jahre
Verfügbare Plätze:	4
Kontaktperson:	Ira Zimmermann, Tel. 07203/5026986
Mitzubringen:	gute Laune und Interesse
Kostenbeitrag:	---

KULTURWERK KRAICHGAU

Kurzbeschreibung: Wenn die Musiker ihr Instrument beherrschen, sieht das so beeindruckend aus. Kann ich das auch? Wie entlocke ich der Gitarre ein Paar sinnvolle Klänge? Worauf muss ich achten? Dies und mehr erfährst du beim Workshop. In 2er oder 3er Gruppen hast du die Chance das auszuprobieren.

Nr. 42 HappySchoko 2 Schoko-Werkstatt

Veranstalter:	HappySchoko
Termin:	**Mittwoch, 07.08.2019**
Uhrzeit:	10:00 – 12:00 Uhr
Veranstaltungsort:	Turmbergschule
Treffpunkt:	Eingang Hauptgebäude
Altersgruppe:	7 - 11 Jahre
Verfügbare Plätze:	16
Kontaktperson:	Susan Lesniak, Tel. 706498
Mitzubringen:	Schürze, Tüte oder bei Hitze Kühlbehälter
Kostenanteil:	12,00 €

Kurzbeschreibung: Mach mit bei unserer Schoko-Werkstatt und lerne, wie man Schokolade von der Bohne bis zur Tafel selbst herstellt, dekoriert und schön verpackt.
Bitte dringend Lebensmittelunverträglichkeiten angeben, z. B. Nüsse, Gluten etc.

Nr. 41 Gemeinderat für einen Tag

Veranstalter:	FDP-Fraktion im Weingartener Gemeinderat
Termin:	**Mittwoch, 07.08.2019**
Uhrzeit:	09:00 – 17:00 Uhr
Veranstaltungsort:	Rathaus, Marktplatz 2
Treffpunkt:	Bürgersaal im Rathaus
Altersgruppe:	8-16 Jahre
Verfügbare Plätze:	18
Kontaktperson:	Carolin Holzmüller, Tel. 2059592
Mitzubringen:	Gute Laune und Neugier
Kostenbeitrag:	---

Kurzbeschreibung: Die Kinder lernen die Aufgaben des Gemeinderats kennen und dürfen dann im Rahmen eines Planspiels selbst Gemeinderat für einen Tag sein.
Für Verpflegung ist gesorgt.

Nr. 43 Schnuppertauchen 2

Veranstalter:	Tauchsportschule Walzbachtal
Termin:	**Mittwoch, 07.08.2019**
Uhrzeit:	10:00 – 13:00 Uhr
Veranstaltungsort:	Hallenbad Weingarten
Treffpunkt:	Haupteingang
Altersgruppe:	8 – 14 Jahre
Verfügbare Plätze:	10
Kontaktperson:	Sven Koch, 07203/925793
Mitzubringen:	Falls vorhanden eigene Flossen und Maske
Kostenbeitrag:	8,00 €

Kurzbeschreibung: Wer von euch wollte nicht schon einmal wie ein Fisch unter Wasser schwimmen können? Heute habt ihr die Möglichkeit, das Tauchen mit Ausrüstung einmal auszuprobieren.

(Bitte bringt den ausgefüllten PADI-Fragebogen, den ihr auf der Homepage der Gemeinde oder unter www.tauchsportschule-walzbachtal.de findet, bei der Button-Abholung mit.)

Nr. 44 Nähen:
Coole Sommertasche nähen

Veranstalter:	Stoff- und Wollgalerie
Termin:	**Mittwoch, 07.08.2019**
Uhrzeit:	10:30 – 12:30 Uhr
Veranstaltungsort:	Stoff- und Wollgalerie
Treffpunkt:	Rathausplatz 2
Altersgruppe:	ab 9 Jahre
Verfügbare Plätze:	5
Kontaktperson:	Gabriele Moosa, Tel. 5598988
Mitzubringen:	Getränk für den eigenen Bedarf
Kostenbeitrag:	24,00 € incl. Materialkosten (Die Materialkosten sind im Kostenbeitrag bereits enthalten.)

Stoff- und Wollgalerie
Gabriele Moosa

Kurzbeschreibung: Nähen!
Coole Sommertasche – zum Umhängen aus buntem Baumwollstoff

Nr. 45 Entdeckungen im Weingartener Moor

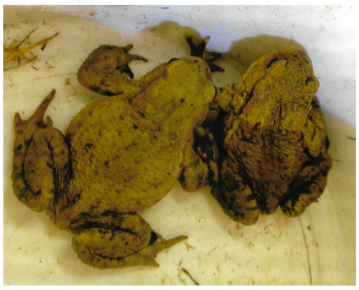

Veranstalter:	Natur- und Moorfreunde e.V. Weingarten
Termin:	**Donnerstag, 08.08.2019**
Uhrzeit:	09:30 – 15:30 Uhr
Veranstaltungsort:	Weingartener Moor
Treffpunkt:	Vereinsheim des Kaninchen- u. Geflügelzuchtvereins, Bruchweg
Altersgruppe:	7 – 10 Jahre
Verfügbare Plätze:	30 (2 Gruppen)
Kontaktperson:	Hansjoachim Schüler, Tel. 07244/609492
Mitzubringen:	Regenschutz, Stiefel, lange Hose, Vesper/ Trinken für unterwegs
Kostenbeitrag:	---

Kurzbeschreibung:
Kommt mit in ein besonderes Naturschutzgebiet.
Erlebt das Moor mit allen Sinnen und entdeckt geheimnisvolle Plätze.
Lernt Amphibien und ihr interessantes Leben kennen.
Macht mit bei der Faltfroscholympiade im Werrenhäuslesgraben.
Wir freuen uns über viele wissbegierige Entdecker.
Mitglieder des Vereins sorgen nach der Rückkehr für eine Stärkung der Moorwanderer.

Nr. 46 Nähen:
Sommerkleid / Hängerchen

Stoff- und Wollgalerie Gabriele Moosa

Veranstalter:	Stoff- und Wollgalerie
Termin:	**Donnerstag, 08.08.2019**
Uhrzeit:	13:00 – 15:15 Uhr
Veranstaltungsort:	Stoff- und Wollgalerie
Treffpunkt:	Rathausplatz 2
Altersgruppe:	ab 9 Jahre
Verfügbare Plätze:	6
Kontaktperson:	Gabriele Moosa, Tel. 5598988
Mitzubringen:	Getränke für den eigenen Bedarf
Kostenbeitrag:	24,00 € incl. Materialkosten (Die Materialkosten sind im Kostenbeitrag bereits enthalten.)
Kurzbeschreibung:	Nähen! Ein schönes Sommerkleid, ohne Arme, schulterfrei … ideal für heiße Tage aus hübschem Baumwollstoff. Also ran an die Nähmaschine!

Nr. 47 Papier schöpfen

FAUNUS Wildnisschule

Veranstalter:	Faunus Wildnisschule
Termin:	**Donnerstag, 08.08.2019**
Uhrzeit:	14:00 – 16:00 Uhr
Veranstaltungsort/ Treffpunkt:	Burgstr. 21 Burgstr. 21
Altersgruppe:	ab 9 Jahre
Verfügbare Plätze:	6
Kontaktperson:	Robert Falkenberg, Tel. 2059631
Mitzubringen:	Schürze, Geschirrhandtücher, dünner Stoff …
Kostenbeitrag:	10,00 €
Kurzbeschreibung:	Eigenes Schmuckpapier zum Basteln und Verschenken herstellen.

Nr. 48 Deutsches Sportabzeichen 1

DOSB Deutscher Olympischer SportBund — Deutsches Sportabzeichen

Veranstalter:	TSV Weingarten
Termin 1:	**Freitag, 09.08.2019**
Uhrzeit:	**10:00 – 12:00 Uhr**
Veranstaltungsort:	**Walzbachbad Weingarten** **Treffpunkt: Eingang Hallenbad**
Termin 2:	Samstag, 10.08.2019
Uhrzeit:	10:00 – 14:00 Uhr
Veranstaltungsort:	Sportanlage beim Schulzentrum in Blankenloch
Altersgruppe:	8 – 16 Jahre
Verfügbare Plätze:	16
Kontaktperson:	Simone Garcia Montes, Tel. 609047
Mitzubringen:	Termin 1: Badesachen, Handtuch und Getränke Termin 2: Sportkleidung und Getränke

Kurzbeschreibung:

Möchtest du wissen wie fit du wirklich bist? Dann bist du bei uns goldrichtig.

Komm und mach bei uns das Deutsche Sportabzeichen. Hierzu musst du in den Bereichen „Ausdauer", „Kraft", „Schnelligkeit" und „Koordination" jeweils eine Disziplin erfolgreich ablegen und deine Schwimmfähigkeit nachweisen, dann bekommst du das bronzene, silberne oder goldene Sportabzeichen mit Urkunde und Abzeichen.

Am 1. Termin sind wir im Schwimmbad für den Schwimmnachweis und am 2. Termin geht es dann auf die Sportanlage beim Schulzentrum in Blankenloch. Dort werden wir die Leichtathletikdisziplinen wie Laufen, Weitsprung und Werfen abnehmen.

Wer vorher trainieren möchte, kann zu unseren offenen Sportabzeichentreffs am 18. und 25. Juli von 17:30 Uhr bis 19:00 Uhr auf die Sportanlage beim Schulzentrum in Blankenloch kommen.

Die Veranstaltungstermine können auf Nachfrage auch einzeln wahrgenommen werden.

Das Sportabzeichenteam Simone und Richie freuen sich auf euch!

Nr. 49 Ein Tag mit Kleintieren

Veranstalter:	Kaninchen- und Geflügelzuchtverein C204, Weingarten
Termin:	**Freitag, 09.08.2019**
Uhrzeit:	10:00 – 14:00 Uhr
Veranstaltungsort:	Vereinsheim
Treffpunkt:	09:45 Uhr: Vereinsheim, Langer Bruchweg
Altersgruppe:	7 – 12 Jahre
Verfügbare Plätze:	22
Kontaktperson:	Laura M. Schlögl, Tel. 0176-21447667 (per Whatsapp)
Mitzubringen:	Gute Laune
Kostenbeitrag:	---

Kurzbeschreibung: Wir besichtigen zusammen die Zuchtanlagen, reden über Haltung und Eigenschaften von Hühnern und Kaninchen etc. Nach einer kleinen Stärkung gibt es viel „Spiel und Spaß“ rund ums Thema.

Nr. 50 Deutsches Sportabzeichen 2

DOSB Deutscher Olympischer SportBund — Deutsches Sportabzeichen

Veranstalter:	TSV Weingarten
Termin 1:	Freitag, 09.08.2019
Uhrzeit:	10:00 – 12:00 Uhr
Veranstaltungsort:	Walzbachbad Weingarten
Termin 2:	**Samstag, 10.08.2019**
Uhrzeit:	**10:00 – 14:00 Uhr**
Veranstaltungsort:	**Sportanlage beim Schulzentrum in Blankenloch**
Altersgruppe:	8 – 16 Jahre
Verfügbare Plätze:	16
Kontaktperson:	Simone Garcia Montes, Tel. 609047
Mitzubringen:	Termin 1: Badesachen, Handtuch und Getränke Termin 2: Sportkleidung und Getränke

Kurzbeschreibung: Möchtest du wissen wie fit du wirklich bist? Dann bist du bei uns goldrichtig. Mehr Informationen findet ihr auf der Homepage der Gemeinde.

Nr. 51 Turn- und Spielspaß beim TSV

Veranstalter:	TSV Weingarten
Termin:	**Sonntag, 11.08.2019**
Uhrzeit:	13:00 – 16:00 Uhr
Veranstaltungsort:	Schulturnhalle
Treffpunkt:	Schulturnhalle
Altersgruppe:	ab 6 Jahren
Verfügbare Plätze:	30
Kontaktperson:	Marcell Polan, Tel. 0176-83016030
Mitzubringen:	Turnschläppchen, Sportkleidung (Indoor), Trinken & Spaß
Kostenbeitrag:	---

Kurzbeschreibung: Turn- & Spielspaß für Groß und Klein.

Nr. 52 Die Waldindianer

Veranstalter:	Verlag Nussbaum Medien Schutzgemeinschaft Deutscher Wald Landesverband Baden-Württemberg e.V.
Termin:	**Montag, 12.08.2019**
Uhrzeit:	09:30 – 12:30 Uhr
Veranstaltungsort:	Eingang Trimm-Dich-Pfad (zwischen Waldbrücke und Baggersee)
Treffpunkt:	Plan siehe Homepage der Gemeinde
Altersgruppe:	6-10 Jahre
Verfügbare Plätze:	25
Kontaktperson:	Saskia Kirchberg, Tel. 706498
Mitzubringen:	Festes Schuhwerk, lange Hosen, Zeckenschutz/Sonnenschutz, Vesper für die Pause.

Kurzbeschreibung: Wie haben die Ureinwohner Amerikas früher gelebt? Wie konnten sie in der Wildnis bestehen! Die Kinder schlüpfen in die Rolle von Indianern und lernen deren Lebensweise kennen. Fährten lesen, Kriegsbemalung, Bogenschießen gehören ebenso dazu, wie Anschleichen im offenen Gelände. Doch der Stamm der Waldindianer ist bedroht. Schmuggler wollen einen ihrer kostbarsten Schätze rauben. Dies gilt es zu verhindern!

Nr. 53 Workshop „Sing mit mir!“

Jugendstiftung der Sparkasse Karlsruhe

Veranstalter:	Jugendstiftung der Sparkasse Karlsruhe KulturWerk Kraichgau
Termin:	**Montag, 12.08.2019**
Uhrzeit:	10:00 – 12:30 Uhr
Veranstaltungsort:	Turmbergschule Weingarten
Treffpunkt:	Haupteingang Turmbergschule
Altersgruppe:	ab 8 Jahre
Verfügbare Plätze:	30
Kontaktperson:	Ira Zimmermann, Tel. 07203/5026986
Mitzubringen:	gute Laune und Interesse
Kostenbeitrag:	---

Kurzbeschreibung: Zusammen mit anderen Kids lernt ihr Songs und testet euer Können. Denn: Singen macht Spaß, fördert Gemeinschaft, kräftigt außerdem die Lungen und Stimme. Singen macht Freude und kann für gute Laune sorgen. Wenn du das schon immer ausprobieren wolltest, dann bist du herzlich eingeladen!
Vielleicht entdeckst du dabei ein neues Hobby.

Nr. 54 Seilerei

Veranstalter:	Bürger- und Heimatverein
Termin:	**Montag, 12.08.2019**
Uhrzeit:	14:00 – 17:00 Uhr
Veranstaltungsort:	Heimatmuseum
Treffpunkt:	Durlacher Str. 30
Altersgruppe:	ab 6 Jahre
Verfügbare Plätze:	20
Kontaktperson:	Sonja Güntner, Tel. 0178-5610921
Mitzubringen:	Robuste Kleidung.
Kostenbeitrag:	---

Kurzbeschreibung: ***Wie werden Seile hergestellt?***
Bei uns könnt ihr es selber ausprobieren.
Und was macht man mit Seilen?
Wir zeigen euch wie wichtige Knoten geknüpft werden und spielen Seilspiele.

Nr. 55 Spiel & Spaß mit Staffelspielen

Veranstalter:	Mennoniten-Brüdergemeinde
Termin:	**Dienstag, 13.08.2019**
Uhrzeit:	08:30 – 13:00 Uhr
Veranstaltungsort:	Sportplatz Waldbrücke
Treffpunkt:	Kehrwiesen 9
Altersgruppe:	8 – 11 Jahre
Verfügbare Plätze:	Mindestens 20 / höchstens 30
Kontaktperson:	Jonathan Merk, Tel. 0157-88556015
Mitzubringen:	Sonnenschutz (Creme, Mütze)
Kostenbeitrag:	---

Kurzbeschreibung: Wir beginnen um 08:30 Uhr mit einem gemeinsamen Frühstück und begeben uns danach für viele, verschiedene Staffelspiele zum Sportplatz Waldbrücke.
Abholort: Sportplatz Waldbrücke
Für Essen und Trinken wird gesorgt!

Nr. 56 Modellieren mit Ton 1

Veranstalterin:	Claudia Kühn-Fluhrer
3 Termine:	**Dienstag, 13.08.2019** **Mittwoch, 14.08.2019** **Donnerstag, 15.08.2019**
Uhrzeit:	jeweils von 09:00 – 10:30 Uhr
Veranstaltungsort:	Töpferwerkstatt in der Schillerstraße
Treffpunkt:	Schillerstraße 71
Altersgruppe:	6 – 12 Jahre
Verfügbare Plätze:	8
Kontaktperson:	Claudia Kühn-Fluhrer, Tel. 3444
Mitzubringen:	Schürze oder Malkittel und etwas zu trinken
Kostenbeitrag:	20,00 € zzgl. Materialkosten (diese sind bei Abholung im Herbst zu bezahlen)

Kurzbeschreibung: Zuerst geht es darum, wie sich das Material Ton bearbeiten lässt und auf was du achten musst. Danach darfst du deiner Phantasie freien Lauf lassen und deine Ideen verwirklichen: Aus einem Klumpen Ton entsteht unter sanftem Druck der Finger dein Objekt. Mit jedem neuen Werkstück wirst du erfahrener und kannst dich an immer Neues heranwagen. Das macht richtig Spaß!

Nr. 57 Aufregung im Museum: Detektive gesucht!!!

Volksbank Stutensee-Weingarten eG
Ihre Bank vor Ort – am Walzbach und in der Hardt

Veranstalter:	Volksbank Stutensee-Weingarten eG
Termin	**Dienstag, 13.08.2019**
Uhrzeit:	09:00 – 14:00 Uhr
Veranstaltungsort:	Naturkundemuseum Karlsruhe
Treffpunkt:	Bahnhof Weingarten – Richtung Karlsruhe
Altersgruppe:	9 – 11 Jahre
Verfügbare Plätze:	10
Kontaktperson:	Ingrid Merkel, Tel. 0160-95460186
Mitzubringen:	Rucksack mit Essen und Trinken
Kostenbeitrag:	---

Kurzbeschreibung: Bei einem spannenden Rundgang durch das **Naturkundemuseum Karlsruhe** seid ihr als Detektive zwischen Schlangen, Echsen, Spinnen, Insekten und Fischen, einheimischen und exotischen Tieren unterwegs. Ihr entdeckt die geheimnisvolle Welt der Dinosaurier und Korallen, könnt Mineralien von ungeheurer Schönheit bestaunen und sogar erspüren, wie sich ein Erdbeben anfühlt. Tja, und vielleicht begegnet ihr während des Streifzugs eurem Lieblingstier?
Die ***Volksbank Stutensee-Weingarten eG*** wünscht allen Spürnasen beim Lösen eines wirklich schwierigen Falles viel Glück !!!

Nr. 58 „Abenteuer Wildnis“ Walderlebnistag für Kinder

Allerdings
Familienzentrum Weingarten

Veranstalter:	Allerdings-Familienzentrum in Kooperation mit „Erlebnis Natur“
Termin:	**Dienstag, 13.08.2019***
Uhrzeit:	09:30 – 12:30 Uhr
Veranstaltungsort:	Baggersee Weingarten
Treffpunkt:	Baggersee Weingarten
Altersgruppe:	7 – 10 Jahre
Verfügbare Plätze:	Mindestens: 14 höchstens 16
Kontaktperson:	Susanne Neipp-Bilgenroth, Tel. 1799
Mitzubringen:	Waldtaugliche Kleidung, feste Schuhe, Sonnen- und Zeckenschutz, Getränke
Kostenbeitrag:	12,00 €

Kurzbeschreibung: Entdecke mit uns die Geheimsprache des Waldes. Denn der Wald ist vor allem abseits der Wege spannend, vielfältig, geheimnisvoll, abenteuerlich und extrem lebendig! Um dich gut orientieren zu können, brauchst du an diesem Tag wache Sinne wie die Tiere. Du musst sehen können wie ein Falke, hören wie ein Fuchs …

*Bei Sturm, Gewitter oder starkem Regen entfällt die Veranstaltung.

Nr. 59 Modellieren mit Ton 2

Veranstalterin:	Claudia Kühn-Fluhrer
3 Termine:	**Dienstag, 13.08.2019** **Mittwoch, 14.08.2019** **Donnerstag, 15.08.2019**
Uhrzeit:	jeweils von 11:00 – 12:30 Uhr
Veranstaltungsort:	Töpferwerkstatt in der Schillerstraße
Treffpunkt:	Schillerstraße 71
Altersgruppe:	6 – 12 Jahre
Verfügbare Plätze:	8
Kontaktperson:	Claudia Kühn-Fluhrer, Tel. 3444
Mitzubringen:	Schürze oder Malkittel und etwas zu trinken
Kostenbeitrag:	20,00 € zzgl. Materialkosten (diese sind bei Abholung im Herbst zu bezahlen)

Kurzbeschreibung: Zuerst geht es darum, wie sich das Material Ton bearbeiten lässt und auf was du achten musst. Danach darfst du deiner Phantasie freien Lauf lassen und deine Ideen verwirklichen: Aus einem Klumpen Ton entsteht unter sanftem Druck der Finger dein Objekt. Mit jedem neuen Werkstück wirst du erfahrener und kannst dich an immer Neues heranwagen. Das macht richtig Spaß!

Nr. 60 Modellieren mit Ton 3

Veranstalterin:	Claudia Kühn-Fluhrer
3 Termine:	**Dienstag, 13.08.2019** **Mittwoch, 14.08.2019** **Donnerstag, 15.08.2019**
Uhrzeit:	jeweils von 14:00 – 15:30 Uhr
Veranstaltungsort:	Töpferwerkstatt in der Schillerstraße
Treffpunkt:	Schillerstraße 71
Altersgruppe:	6 – 12 Jahre
Verfügbare Plätze:	8
Kontaktperson:	Claudia Kühn-Fluhrer, Tel. 3444
Mitzubringen:	Schürze oder Malkittel und etwas zu trinken
Kostenbeitrag:	20,00 € zzgl. Materialkosten (diese sind bei Abholung im Herbst zu bezahlen)

Kurzbeschreibung: Zuerst geht es darum, wie sich das Material Ton bearbeiten lässt und auf was du achten musst. Danach darfst du deiner Phantasie freien Lauf lassen und deine Ideen verwirklichen: Aus einem Klumpen Ton entsteht unter sanftem Druck der Finger dein Objekt. Mit jedem neuen Werkstück wirst du erfahrener und kannst dich an immer Neues heranwagen. Das macht richtig Spaß!

Nr. 61 Spiel und Spaß auf der Pferdekoppel

Veranstalter:	Verein MuTiG e.V.
Termin:	**Mittwoch, 14.08.2019**
Uhrzeit:	11:00 – 16:00 Uhr
Veranstaltungsort:	Koppel am Bach
Treffpunkt:	Hinter dem Bahnübergang, am Ende der Rudolf-Diesel-Straße, neben dem Parkplatz der Klebchemie, am Anfang des Weges Richtung Bach
Altersgruppe:	6 – 13 Jahre
Verfügbare Plätze:	10
Kontaktperson:	Petra Seitz, Tel. 0176-24658706
Mitzubringen:	Reit-/Fahrradhelm, lange Hose, Picknickbox (als Verpflegung)
Kostenbeitrag:	5,00 €

Kurzbeschreibung: Ein Mittag auf der Koppel:
Begegnung mit Pferd und Hund – Spaziergang – Spiele

Nr. 62 Fußball-Golf

Veranstalter:	Ski-Club Stabil
Termin:	**Mittwoch, 14.08.2019**
Uhrzeit:	13:00 – 18:00 Uhr
Veranstaltungsort:	Fußball-Golf-Anlage Kandel
Treffpunkt:	13:00 Uhr Walzbachhalle
Altersgruppe:	10 – 16 Jahre
Verfügbare Plätze:	25
Kontaktperson:	Alexander Wutzke, Tel. 55544
Mitzubringen:	Sportliche Kleidung, Sportschuhe – keine Stollenschuhe!
Kostenbeitrag:	6,00 €

Kurzbeschreibung: Fußball-Golf für Anfänger und Könner auf einer 18-Loch-Anlage
Infos auf www.fussgolf.com

Nr. 63 HappySchoko 3 Schoko-Werkstatt

Veranstalter:	HappySchoko
Termin:	**Donnerstag, 15.08.2019**
Uhrzeit:	10:00 – 12:00 Uhr
Veranstaltungsort:	Turmbergschule
Treffpunkt:	Eingang Hauptgebäude
Altersgruppe:	7 - 11 Jahre
Verfügbare Plätze:	16
Kontaktperson:	Susan Lesniak, Tel. 706498
Mitzubringen:	Schürze, Tüte oder bei Hitze Kühlbehälter
Kostenanteil:	12,00 €

Kurzbeschreibung: Mach mit bei unserer Schoko-Werkstatt und lerne, wie man Schokolade von der Bohne bis zur Tafel selbst herstellt, dekoriert und schön verpackt.
Bitte dringend Lebensmittelunverträglichkeiten angeben.
Z.B. Nüsse, Gluten etc.

Nr. 64 Im „Oberen Vogelpark“ und Walderkundung

Veranstalter:	Verein der Vogelfreunde 1958 e.V.
Termin:	**Donnerstag, 15.08.2019**
Uhrzeit:	11:00 – 18:00 Uhr
Veranstaltungsort:	Oberer Vogelpark
Treffpunkt:	Parkplatz vor der Gaststätte, Am Alten Friedhof 20
Altersgruppe:	8 – 15 Jahre
Verfügbare Plätze:	15
Kontaktperson:	Sandra Raupp, Tel. 0157-55683927
Mitzubringen:	festes Schuhwerk, wettertaugliche Kleidung, Getränke für unterwegs (Rucksäckle)
Kostenbeitrag:	---

Kurzbeschreibung: Walderkundung Tier und Pflanzen bzw. Baum und Strauchkunde.
Tierparkbegehung mit Fütterung.
Abschluss: Essen am Lagerfeuer.

Nr. 65 Tauchspiele

Veranstalter:	Gemeinde Weingarten
Termin:	**Freitag, 16.08.2019**
Uhrzeit:	10:00 – 11:00 Uhr
Veranstaltungsort:	Hallenbad Weingarten
Treffpunkt:	Eingang Hallenbad
Altersgruppe:	8 – 12 Jahre
Verfügbare Plätze:	10
Kontaktperson:	Fr. Steinhäuser-Dehm/H. Reznikow, Tel. 706460
Mitzubringen:	Badesachen, Handtuch
Kostenbeitrag:	---

Kurzbeschreibung: Lustige Tauchspiele für Kinder.

Nr. 66 Hunde-/Katzensteine malen im Zaubergarten

Veranstalter:	Evelyn Fleig
Termin:	**Freitag, 16.08.2019**
Uhrzeit:	10:00 – 12:30 Uhr
Veranstaltungsort:	Westenstr. 18, 76297 Stutensee-Blankenloch
Treffpunkt:	Westenstr. 18, 76297 Stutensee-Blankenloch
Altersgruppe:	6 – 10 Jahre
Verfügbare Plätze:	12
Kontaktperson:	Evelyn Fleig, Tel. 92141
Mitzubringen:	Gute Laune und Schürze oder Malkittel
Kostenbeitrag:	---

Kurzbeschreibung: Ihr wolltet immer schon wissen wie die Katzen oder Hunde auf den Naturstein kommen! Kein Problem.
Heute dürft ihr selbst im Zaubergarten auf einem Naturstein euren Liebling malen.

Nr. 67 Drucken & Schreiben

Veranstalter:	Bürger- und Heimatverein
Termin:	**Freitag, 16.08.2019**
Uhrzeit:	14:00 – 17:00 Uhr
Veranstaltungsort:	Heimatmuseum
Treffpunkt:	Durlacher Str. 30
Altersgruppe:	ab 6 Jahre
Verfügbare Plätze:	20
Kontaktperson:	Sonja Güntner, Tel. 0178-5610921
Mitzubringen:	Robuste Kleidung.
Kostenbeitrag:	---

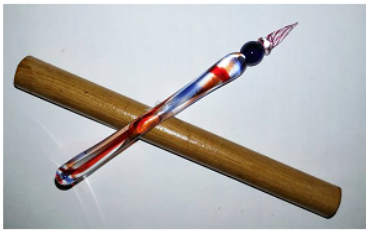

Kurzbeschreibung: Kommt mit auf eine Zeitreise. Schreiben wie die Römer, Runen bei den Alamannen, Schreiben im Mittelalter, Papier schöpfen, Drucken mit der Kniehebelpresse mit selbst angefertigten Linoldruckplatten, Schreiben vor 100 Jahren. Schreibkenntnisse 1. Klasse reichen aus.

Herzliches Dankeschön

*an alle **Vereine**, **Institutionen**, **Bürgerinnen** und **Bürger**, die durch ihr Engagement zum Gelingen des Ferienspaßprogrammes beigetragen haben.*

Übersicht über die Ferienspaßveranstaltungen

-nach Datum sortiert-

Datum	Nr.	Verein	Veranstaltung
27.07.2019	01	Allerdings-Familienzentrum	Flohmarkt für Kinder
27.07.2019	02	Feuerwehr	Ein Tag bei der Feuerwehr
29.07.2019	03	Rathaus - Hallenbad	Aktionstag im Freibad
29.07.2019	04	Stoff- und Wollgalerie	Nähen: Wickelrock aus Baumwollstoff
29.07.2019	05	Anglerverein	Ferienspaß am Baggersee
30.07.2019	06	Bürger helfen Bürgern e.V.	Fahrradwerkstatt
30.07.2019	07	CVJM-Weingarten e.V.	„Scout Tag“ Abenteuer-Wildnis…
30.07.2019	08	Gemeinde-Bibliothek	Lesefrühstück
30.07.2019	09	SC Untergrombach	Schachturnier
30.07.2019	10	Stoff- und Wollgalerie	Nähen: Sommerliche Hose
31.07.2019	11	Flurkultur e.V.	Vom Acker in den Mund
31.07.2019	12	„Kinder, Pferde und Natur“	Ein Ferientag mit Pferden 1
31.07.2019	13	Stoff- und Wollgalerie	Schmuck und Accessoires basteln
31.07.2019	14	Tischtennisclub	Spiele mit und um den Tischtennisball
31.07.2019	15	Taekwondo Club Ilyo Wgt.e.V.	Taekwondo
01.08.2019	16	MSC Wgt. e.V.: ADAC	Schnuppertag im Kartslalom 1
01.08.2019	17	Musikverein Weingarten	Musikautomatenmuseum Bruchsal
01.08.2019	18	MSC Wgt. e.V.: ADAC	Schnuppertag im Kartslalom 2
01.08.2019	19	AGNUS-Jugend e.V.	Theaterstück: „Die fixe Idee der Nixifee“
01.08.2019	20	Judo-Club Weingarten e.V.	Judo Schnuppernachmittag
02.08.2019	21	Landfrauenverein Weingarten	„Verheierde“ undQuarkspeise
02.08.2019	22	Stoff- und Wollgalerie	Nähen: Haarschmuck-/Kosmetiktäschchen
02.08.2019	23	JRK Weingarten	Erste-Hilfe für Kinder und Jugendliche
02.08.2019	24	Royal Rangers	Allzeit Bereit !
03.08.2019	25	Schützenverein 1924 e.V. Wgt.	Einblick ins Sportschießen
05.08.2019	26	FDP-Fraktion im Wgt. GR	Kinder ins Parlament
05.08.2019	27	HappySchoko	HappySchoko 1
05.08.2019	28	Kinder, Pferde und Natur	Ein Ferientag mit Pferden 2
05.08.2019	29	Stoff- und Wollgalerie	Nähen: Sommerrock in Tellerform
05.08.2019	30	Faunus Wildnisschule	Bogenschießen und Lagerfeuer

Übersicht über die Ferienspaßveranstaltungen -nach Datum sortiert-

Datum	Nr.	Verein	Veranstaltung
06.08.2019	31	Volksbank Stutensee-Weingarten eG	K&M – Kunst/Mode in der Kunsthalle K`he
06.08.2019	32	Abwasserverband „Am Walzbach“	Besichtigung des Klärwerks
06.08.2019	33	Tauchsportschule Walzbachtal	Schnuppertauchen 1
06.08.2019	34	G´de Wgt., Fotografin Fr.Wendt	Workshop Portraitfotografie
06.08.2019	35	Bürger- und Heimatverein	Mammut und Steinzeit
06.08.2019	36-40	Jugendstiftung Sparkasse KA, KulturWerk Kraichgau	Gitarre spielen – wie geht das?
07.08.2019	41	FDP-Fraktion im Wgt. GR	Gemeinderat für einen Tag
07.08.2019	42	HappySchoko	HappySchoko 2
07.08.2019	43	Tauchsportschule Walzbachtal	Schnuppertauchen 2
07.08.2019	44	Stoff- und Wollgalerie	Nähen: Coole Sommertasche nähen
08.08.2019	45	Natur- und Moorfreunde e.V. Wgt.	Entdeckungen im Weingartener Moor
08.08.2019	46	Stoff- und Wollgalerie	Nähen: Sommerkleid / Hängerchen
08.08.2019	47	Faunus Wildnisschule	Papier schöpfen
09.08.2019	48	TSV Weingarten	Deutsches Sportabzeichen 1
09.08.2019	49	Kaninchen- und Geflügelzuchtverein C204, Wgt.	Ein Tag mit Kleintieren
10.08.2019	50	TSV Weingarten	Deutsches Sportabzeichen 2
11.08.2019	51	TSV Weingarten	Turn- und Spielspaß beim TSV
12.08.2019	52	Verlag Nussbaum Medien; Schutzgemeinschaft Deutscher Wald	Die Waldindianer
12.08.2019	53	Jugendstiftung Sparkasse K´he, KulturWerk Kraichgau	Workshop „Sing mit mir!“
12.08.2019	54	Bürger- und Heimatverein	Seilerei
13.08.2019	55	Mennoniten-Brüdergemeinde	Spiel & Spaß mit Staffelspielen
13.08.2019	56..	Claudia Kühn-Fluhrer	Modellieren mit Ton
13.08.2019	57	Volksbank Stutensee-Wgt. eG	Aufregung im Museum: Detektive gesucht!!!
13.08.2019	58	Allerdings-Familienzentrum	„Abenteuer Wildnis“ Walderlebnistag
14.08.2019	61	Verein MuTiG e.V.	Spiel und Spaß auf der Pferdekoppel
14.08.2019	62	Ski-Club Stabil	Fußball-Golf
15.08.2019	63	HappySchoko	Happy-Schoko 3
15.08.2019	64	Verein der Vogelfreunde 1958eV	Im „Oberen Vogelpark“ und Walderkundung
16.08.2019	65	Gemeinde Weingarten	Tauchspiele
16.08.2019	66	Gemeinde Wgt. + Evelyn Fleig	Hunde-/Katzenbilder malen im Zaubergarten
16.08.2019	67	Bürger- und Heimatverein	Drucken & Schreiben

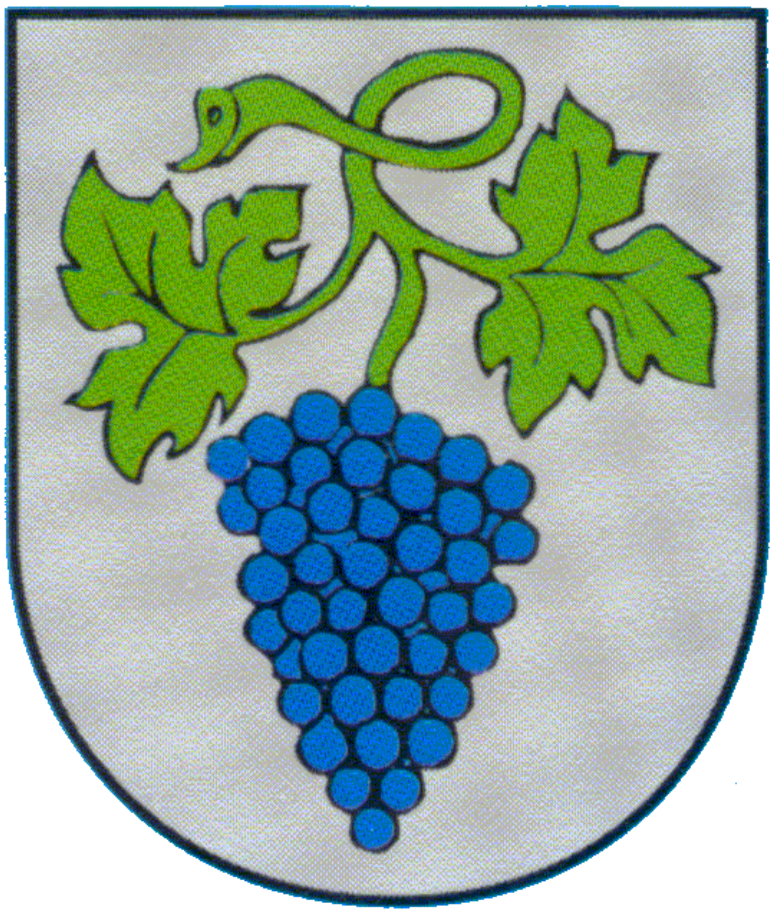

Gemeinde Weingarten (Baden)