

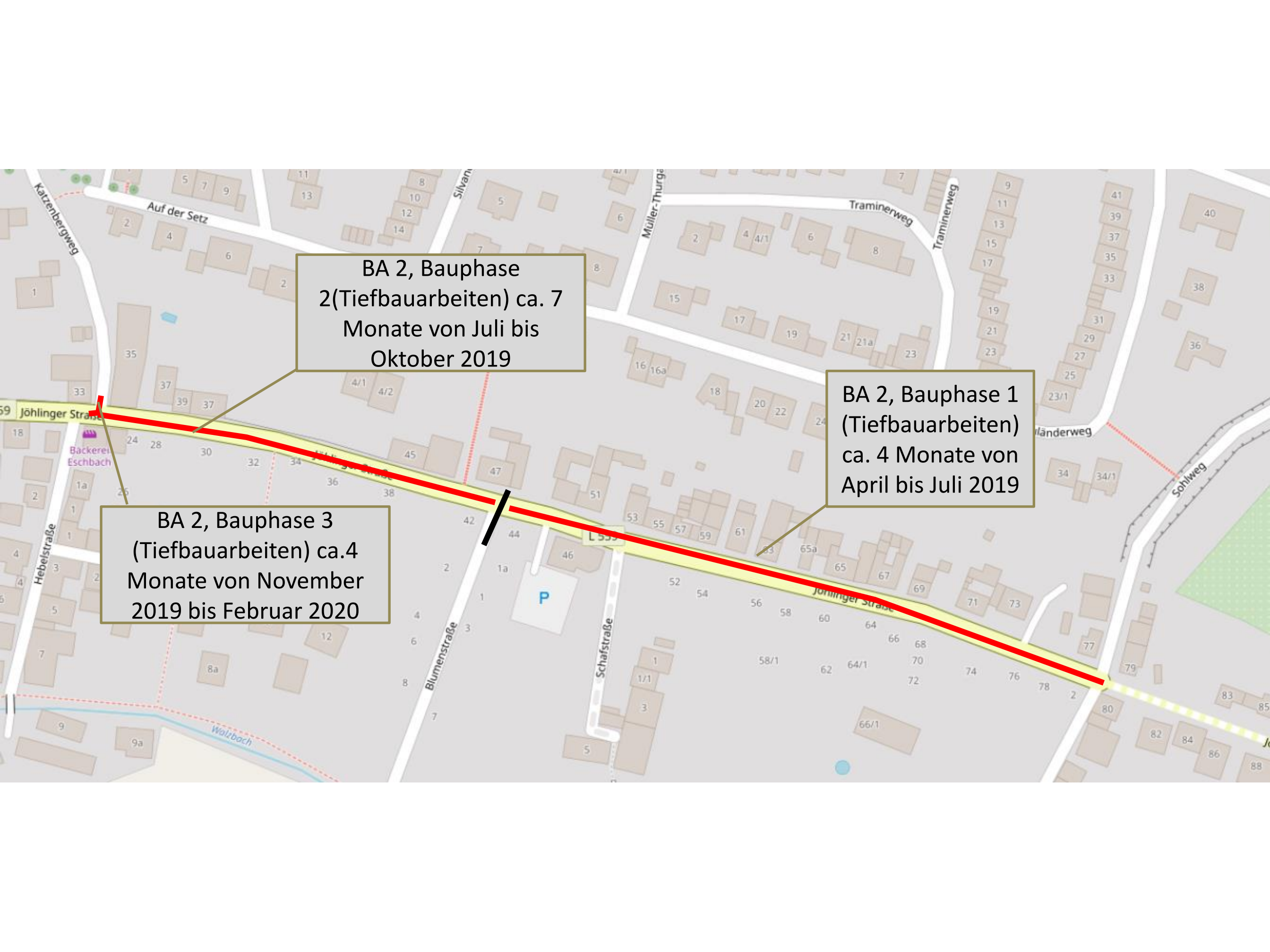

Gemeinde Weingarten (Baden)



Zufahrten und Umfahrungen für
Anwohner und Anlieger



BA 2, Bauphase
2(Tiefbauarbeiten) ca. 7
Monate von Juli bis
Oktober 2019

BA 2, Bauphase 1
(Tiefbauarbeiten)
ca. 4 Monate von
April bis Juli 2019

BA 2, Bauphase 3
(Tiefbauarbeiten) ca.4
Monate von November
2019 bis Februar 2020



Einbahnverkehr während des 2. BA ab Juli

Blumenstraße bis Ende BA 2 Phase 1 befahrbar

BA 2 Phase 2+3: Dauer 8 Monaten

BA 2 Phase 1: Dauer ca. 4 Monate

Schafstraße nicht anfahrbar in BA 2

BA 1 ab Juli befahrbar

Sohlweg befahrbar im BA 2

Einbahnstraße

Einbahnstraße

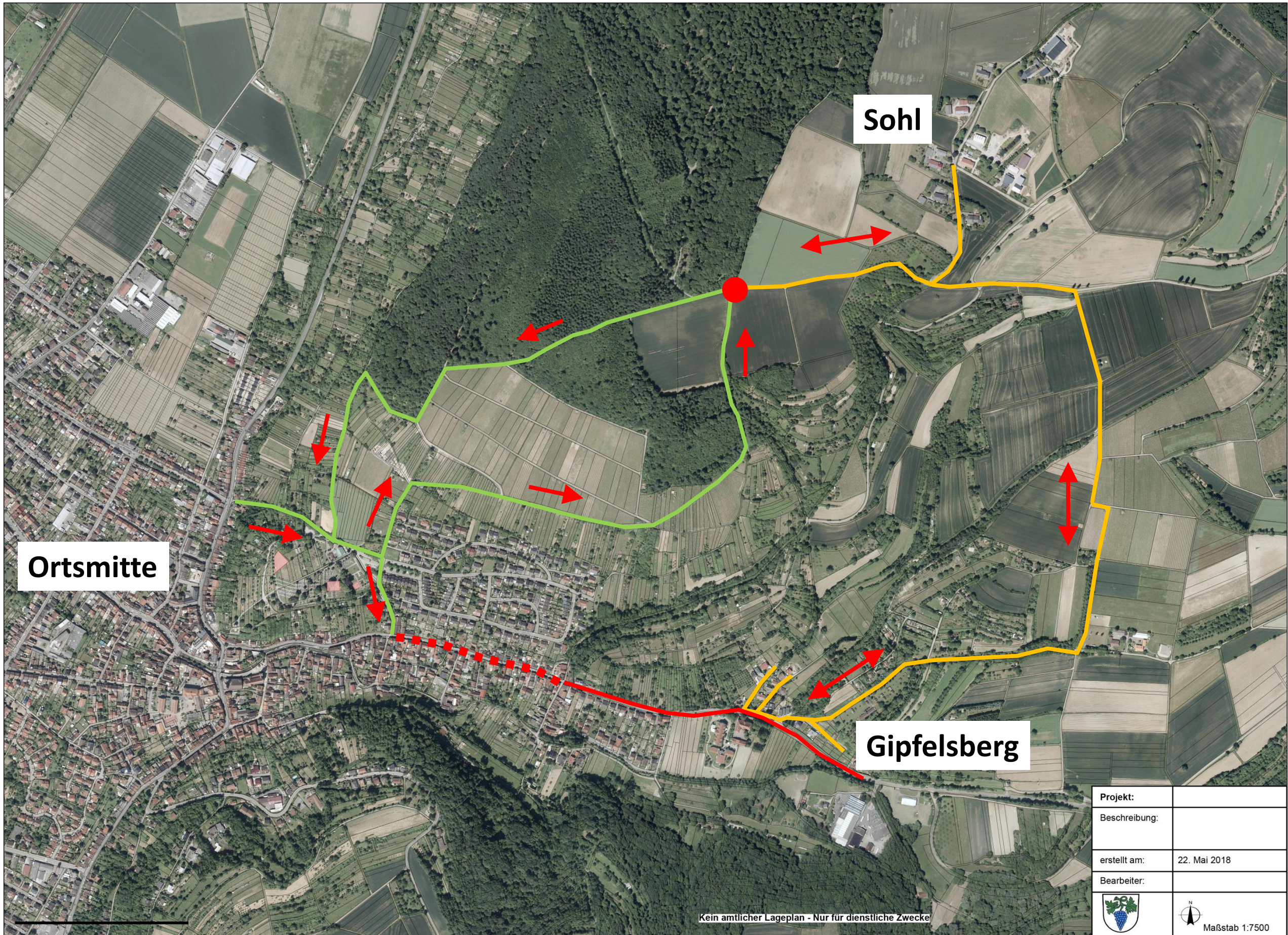

Ortssmitte

Sohl

Gipfelsberg

Kein amtlicher Lageplan - Nur für dienstliche Zwecke

Projekt:	
Beschreibung:	
erstellt am:	22. Mai 2018
Bearbeiter:	
	
Maßstab 1:7500	

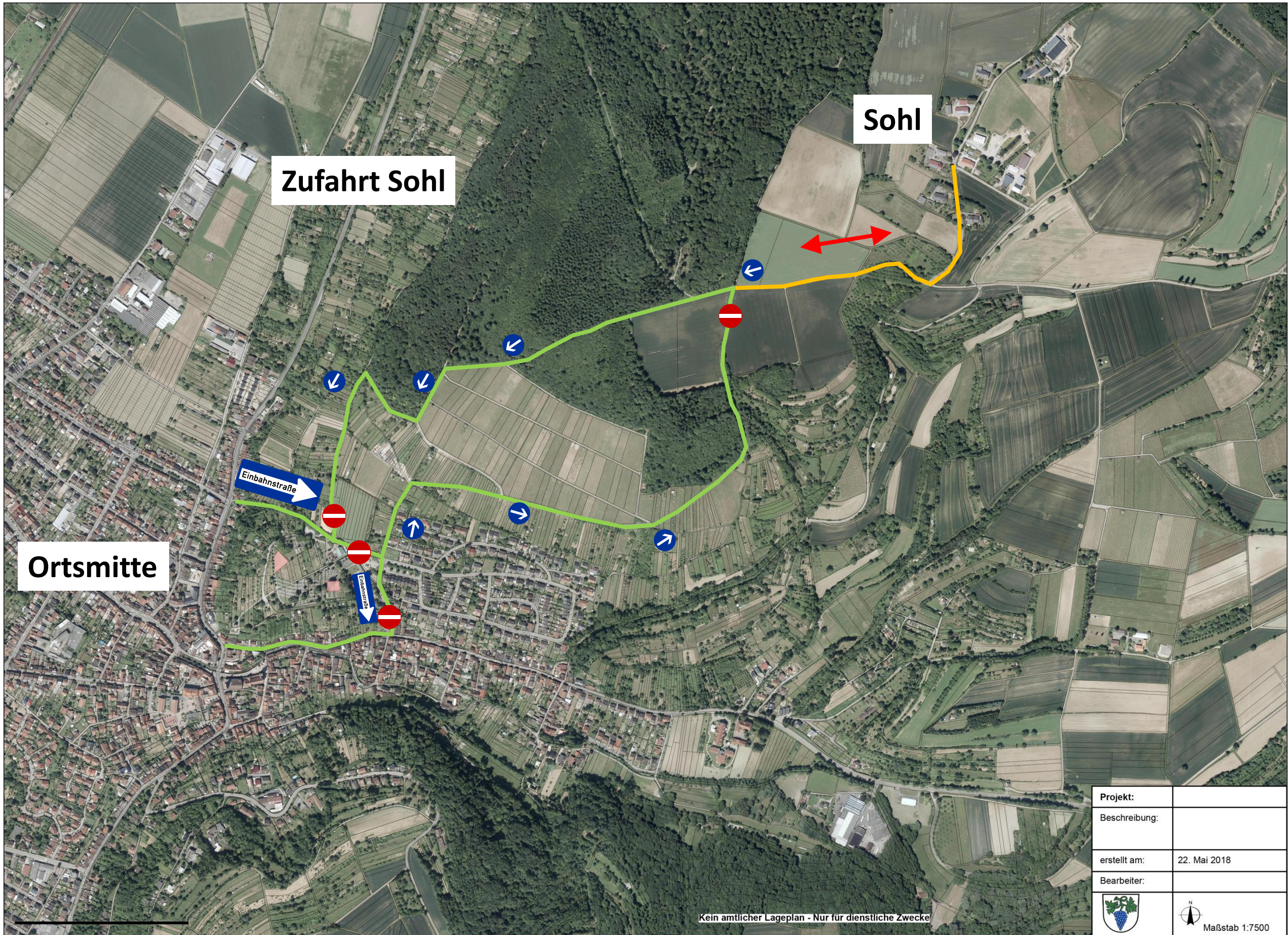

Zufahrt Sohl

Sohl

Ortsmitte

Einbahnstraße

Einbahnstraße

Kein amtlicher Lageplan - Nur für dienstliche Zwecke

Projekt:	
Beschreibung:	
erstellt am:	22. Mai 2018
Bearbeiter:	
	 Maßstab 1:7500

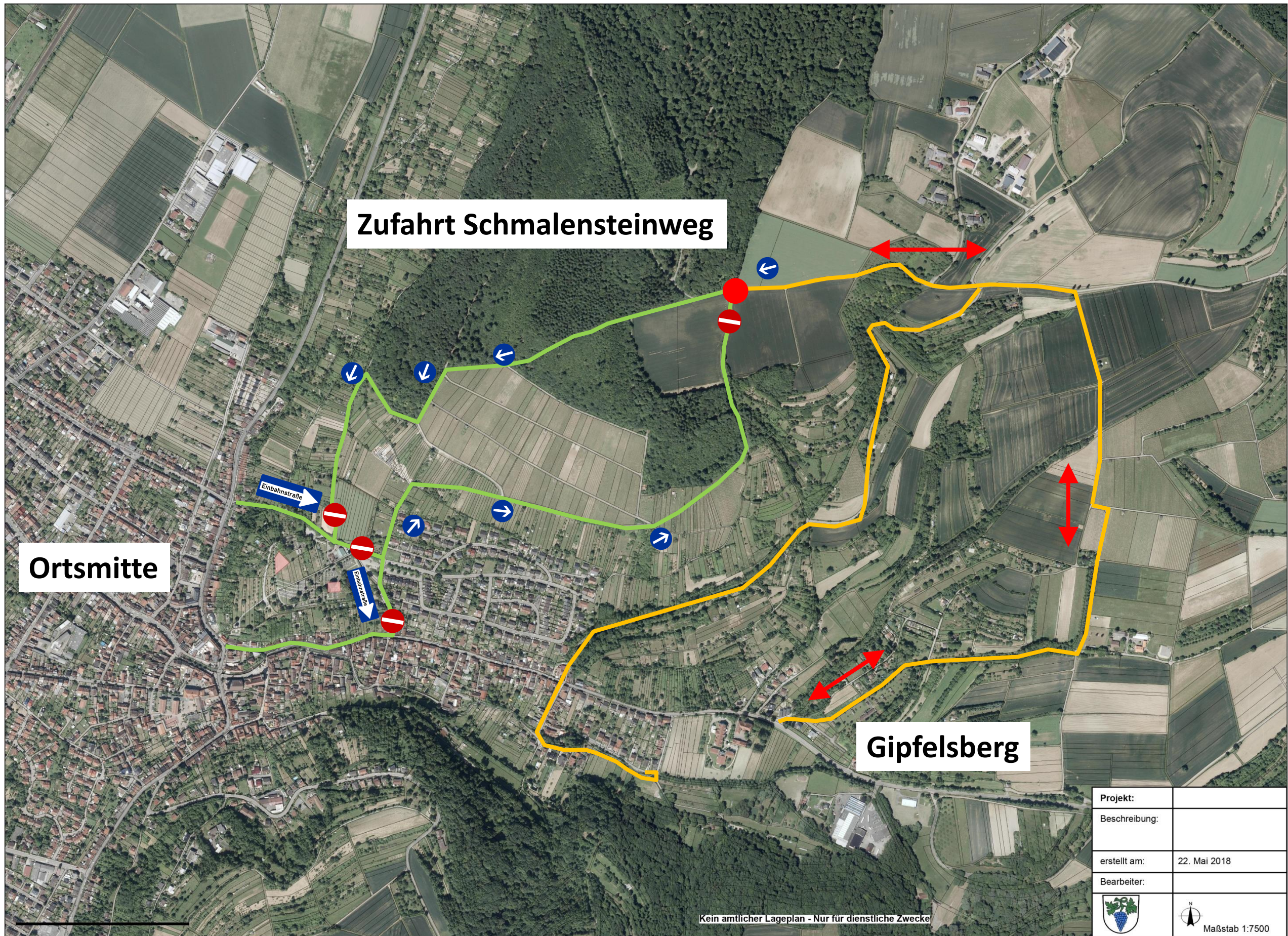

Zufahrt Schmalensteinweg

Ortsmitte

Gipfelsberg

Einbahnstraße

Einbahnstraße

Kein amtlicher Lageplan - Nur für dienstliche Zwecke

Projekt:	
Beschreibung:	
erstellt am:	22. Mai 2018
Bearbeiter:	
	
Maßstab 1:7500	

Sperrung s' Köpfe während Schnee und Eisglätte

Ortskern nur über Umleitung B35, B293 Walzbachtal-Berghausen oder Bretten-Gondelsheim-Ober-/Untergrombach

Sohl

Gipfelsberg

Ortsmitte

Einbahnstraße

Einbahnstraße



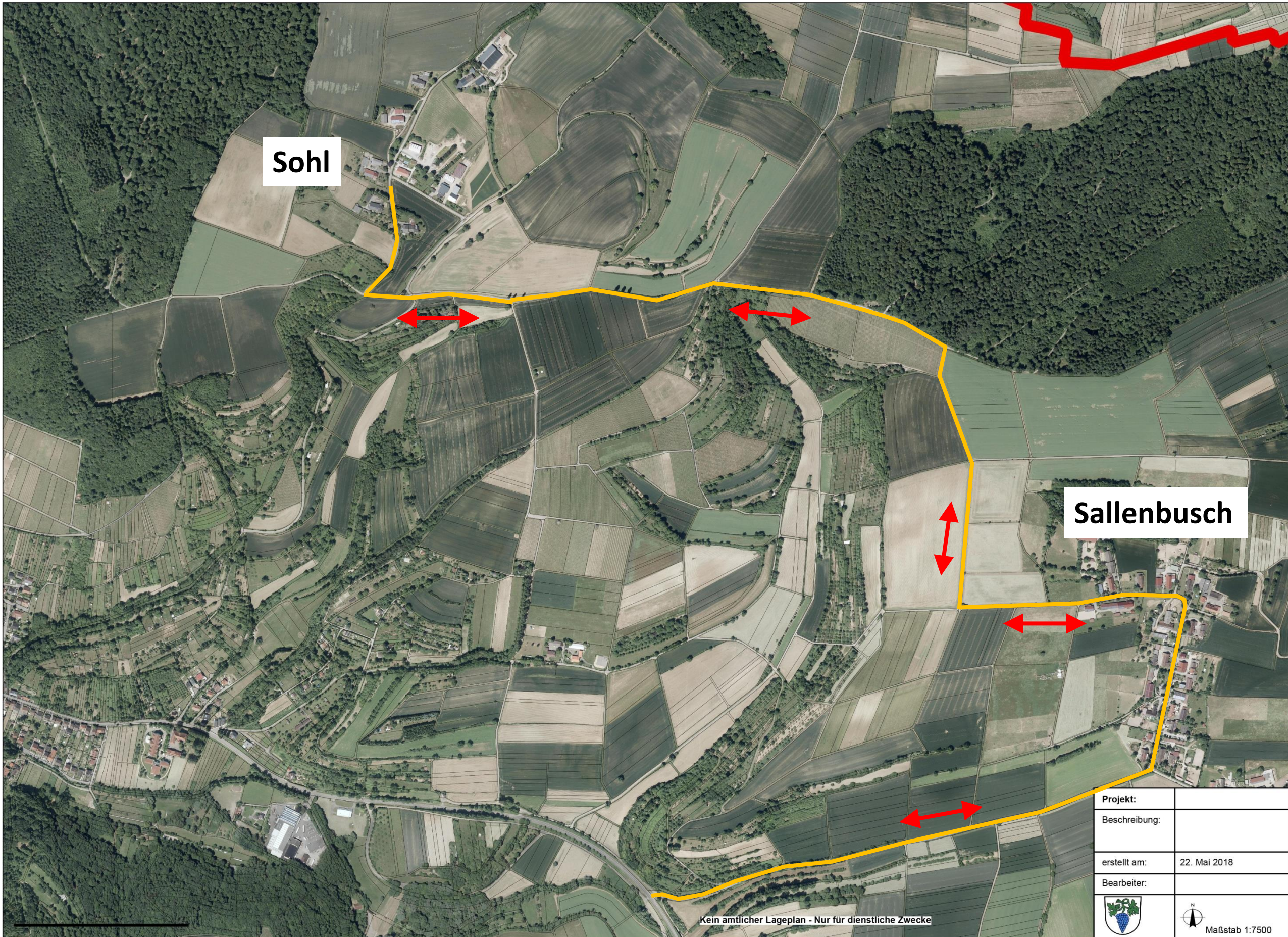

Sohl

Sallenbusch

Projekt:	
Beschreibung:	
erstellt am:	22. Mai 2018
Bearbeiter:	
	
Maßstab 1:7500	

Kein amtlicher Lageplan - Nur für dienstliche Zwecke

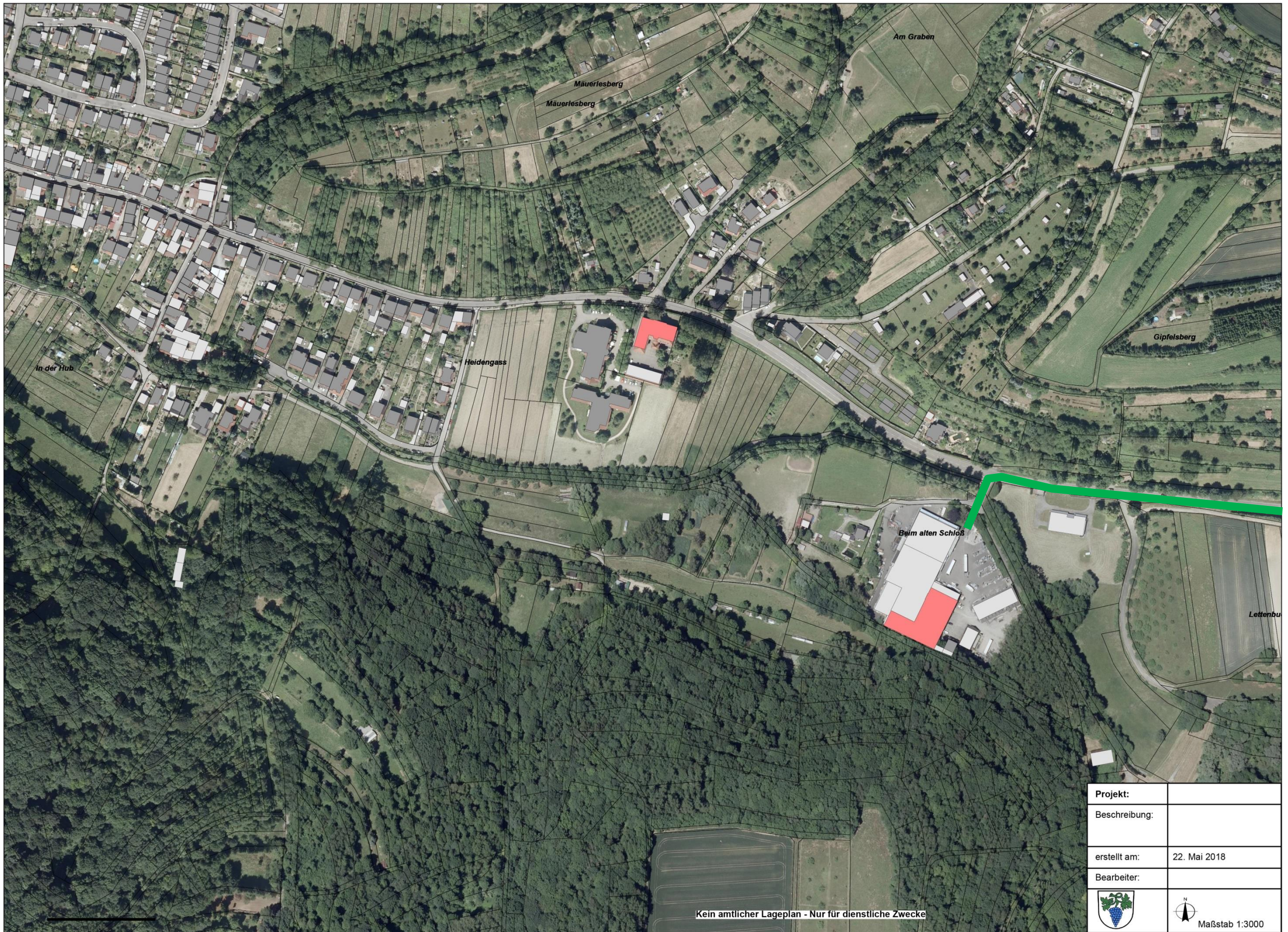

Projekt:	
Beschreibung:	
erstellt am:	22. Mai 2018
Bearbeiter:	
	
Maßstab 1:3000	

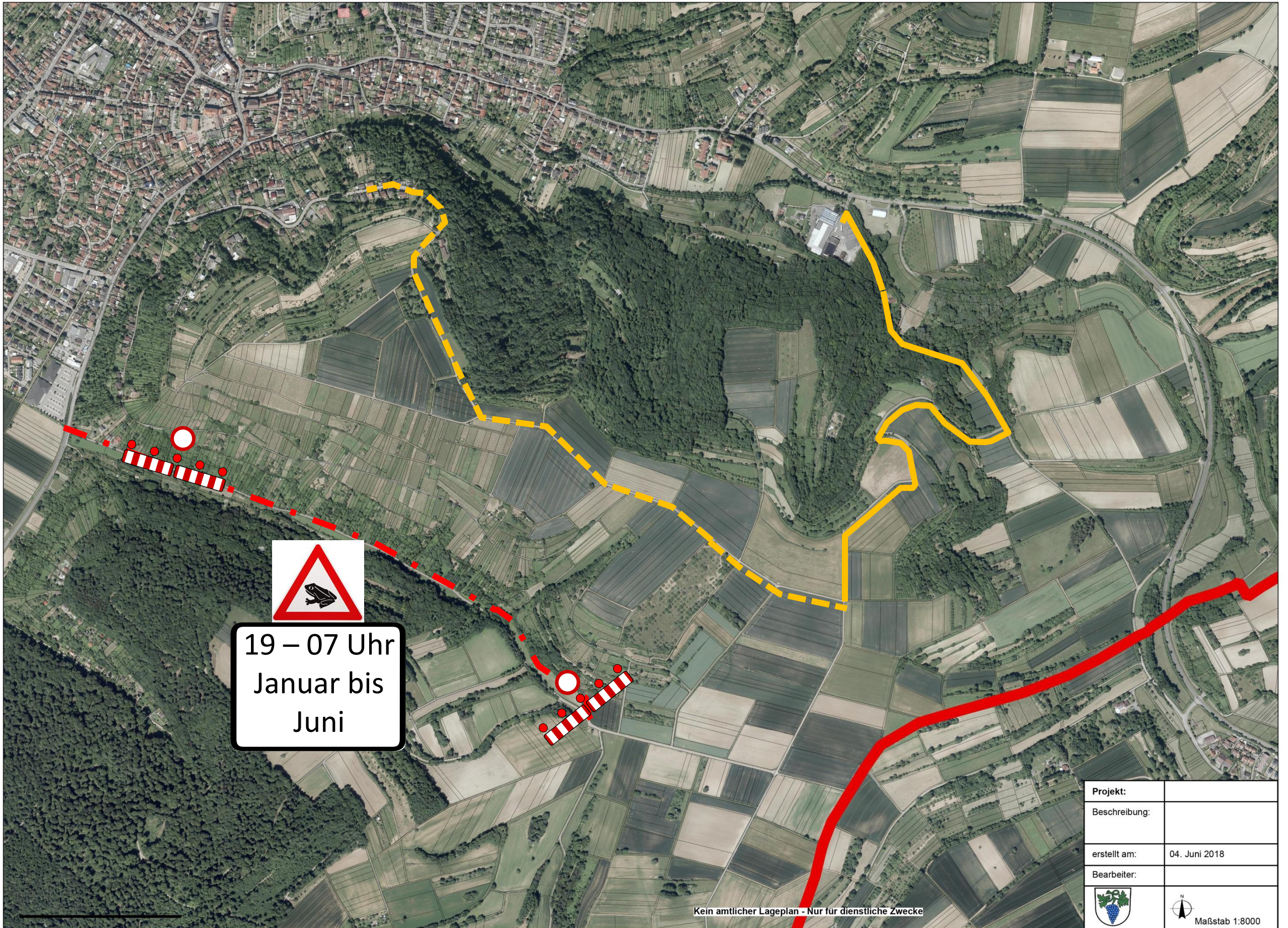

Kein amtlicher Lageplan - Nur für dienstliche Zwecke



19 – 07 Uhr
Januar bis
Juni



Kein amtlicher Lageplan - Nur für dienstliche Zwecke

Projekt:	
Beschreibung:	
erstellt am:	04. Juni 2018
Bearbeiter:	
	 Maßstab 1:8000

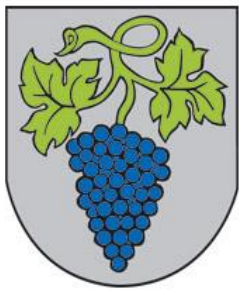

Gemeinde Weingarten (Baden)



Anwohnerspezifische Zufahrten der
Nebenstraßen zur Jöhlinger Straße

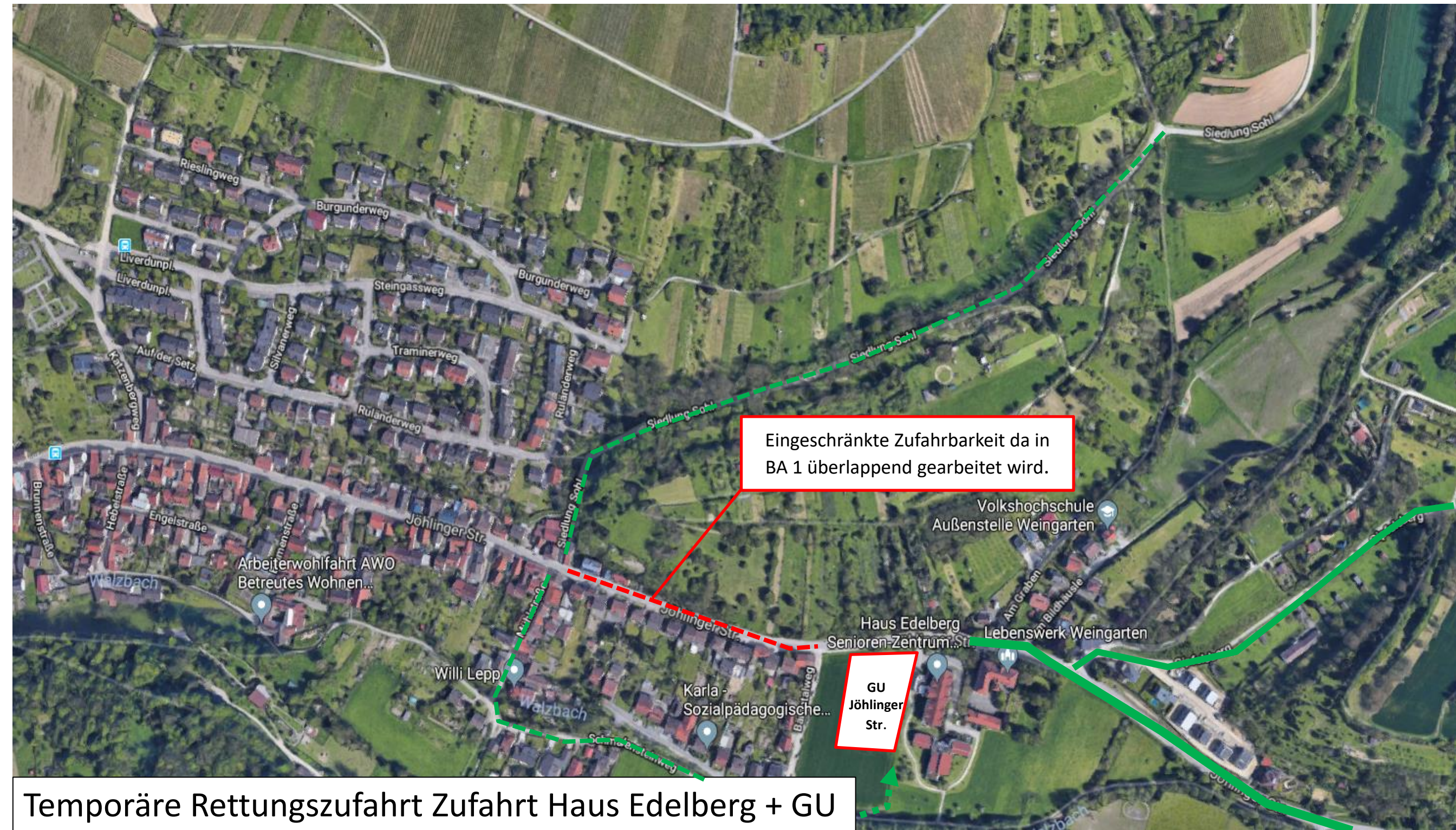

Eingeschränkte Zufahrbarkeit da in BA 1 überlappend gearbeitet wird.

GU
Jöhlinger
Str.

Temporäre Rettungszufahrt Zufahrt Haus Edelberg + GU

Überlappung Bauabschnitt I+II

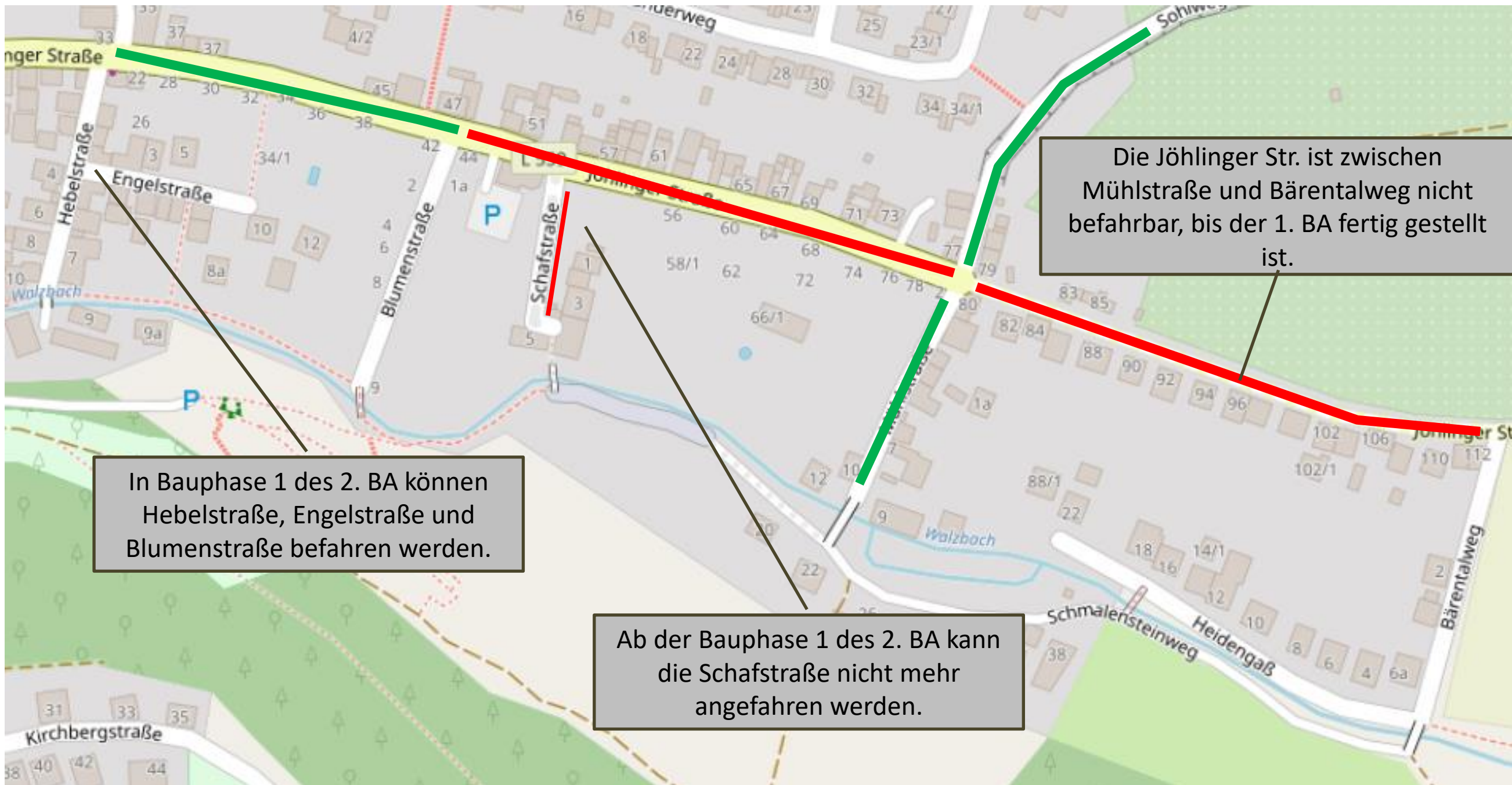

Überlappung Bauabschnitt I+II

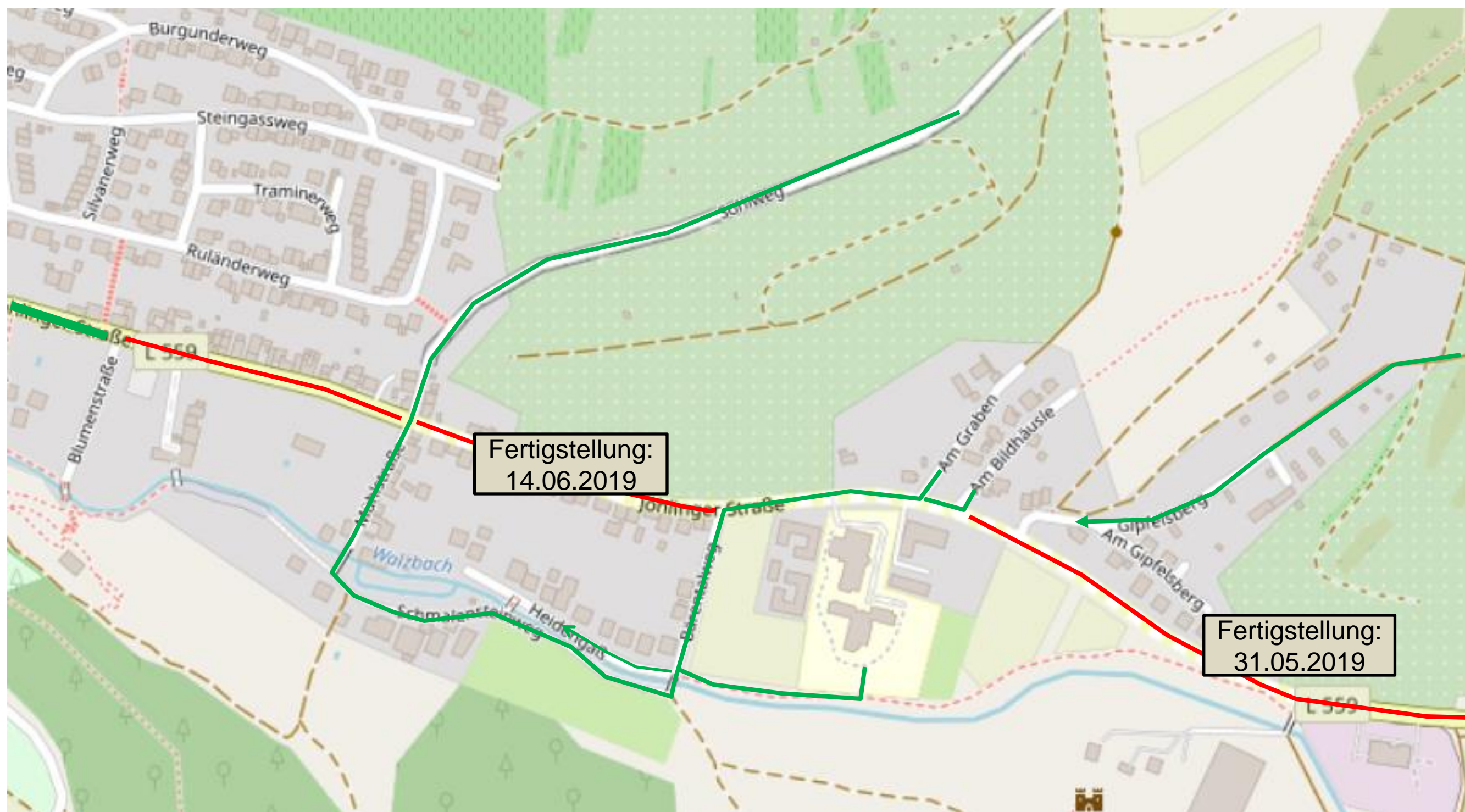

Überlappung Bauabschnitt I+II

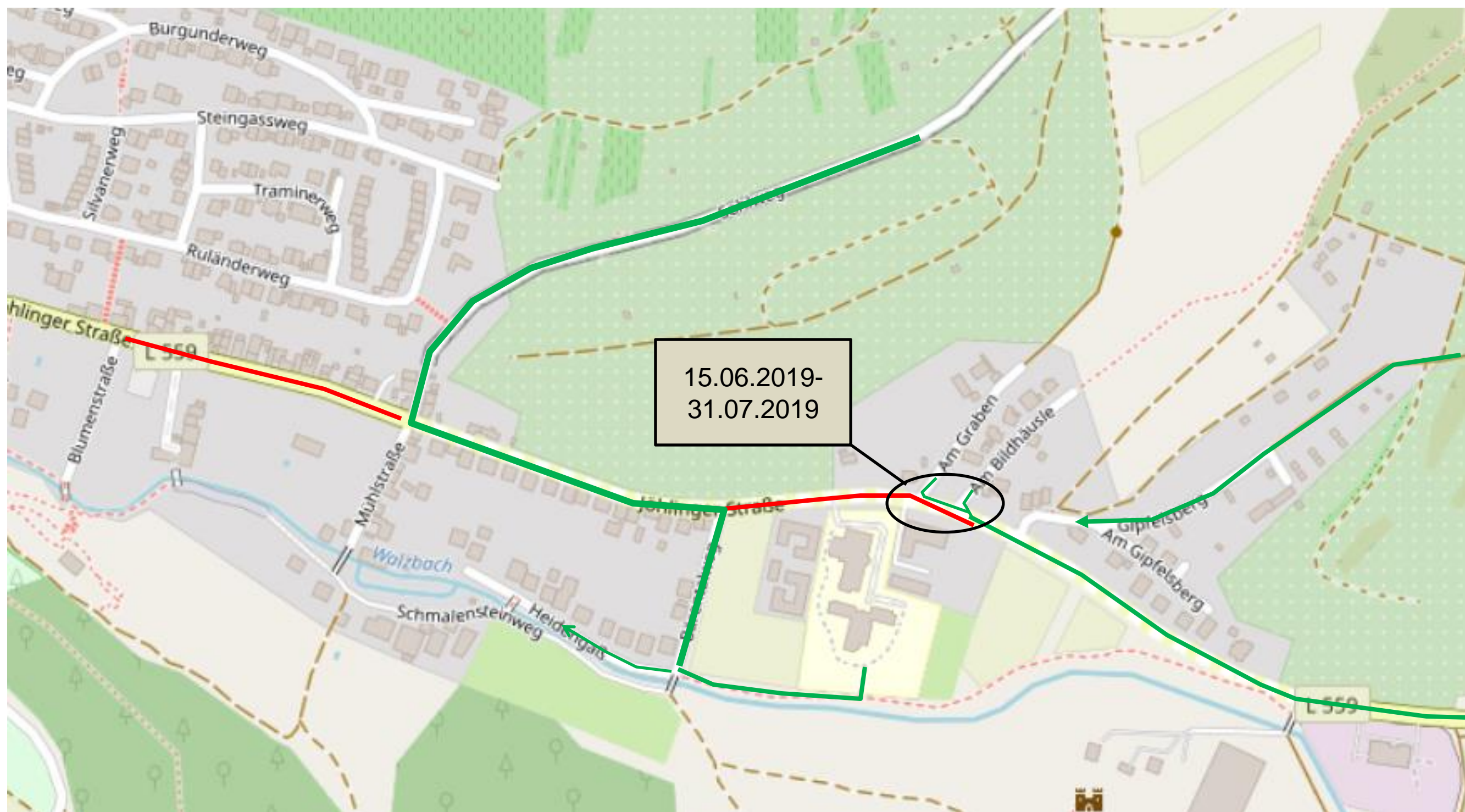

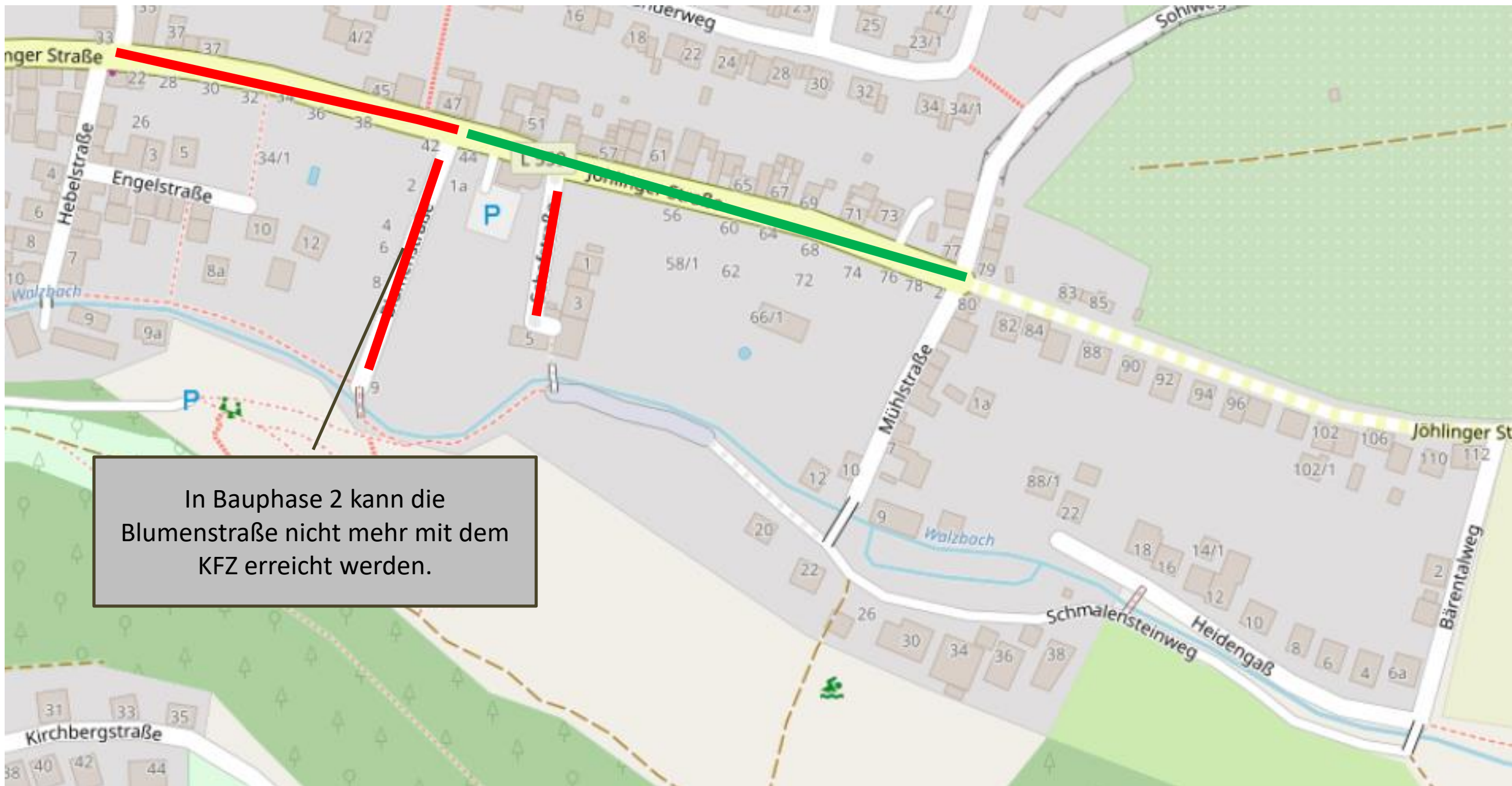

In Bauphase 2 kann die Blumenstraße nicht mehr mit dem KFZ erreicht werden.



Gemeinde Weingarten (Baden)



Zufahrt zum Wohngebiet
„Auf der Setz“

Zufahrt zum Wohngebiet „Auf der Setz“

30.10.2019-28.02.2020

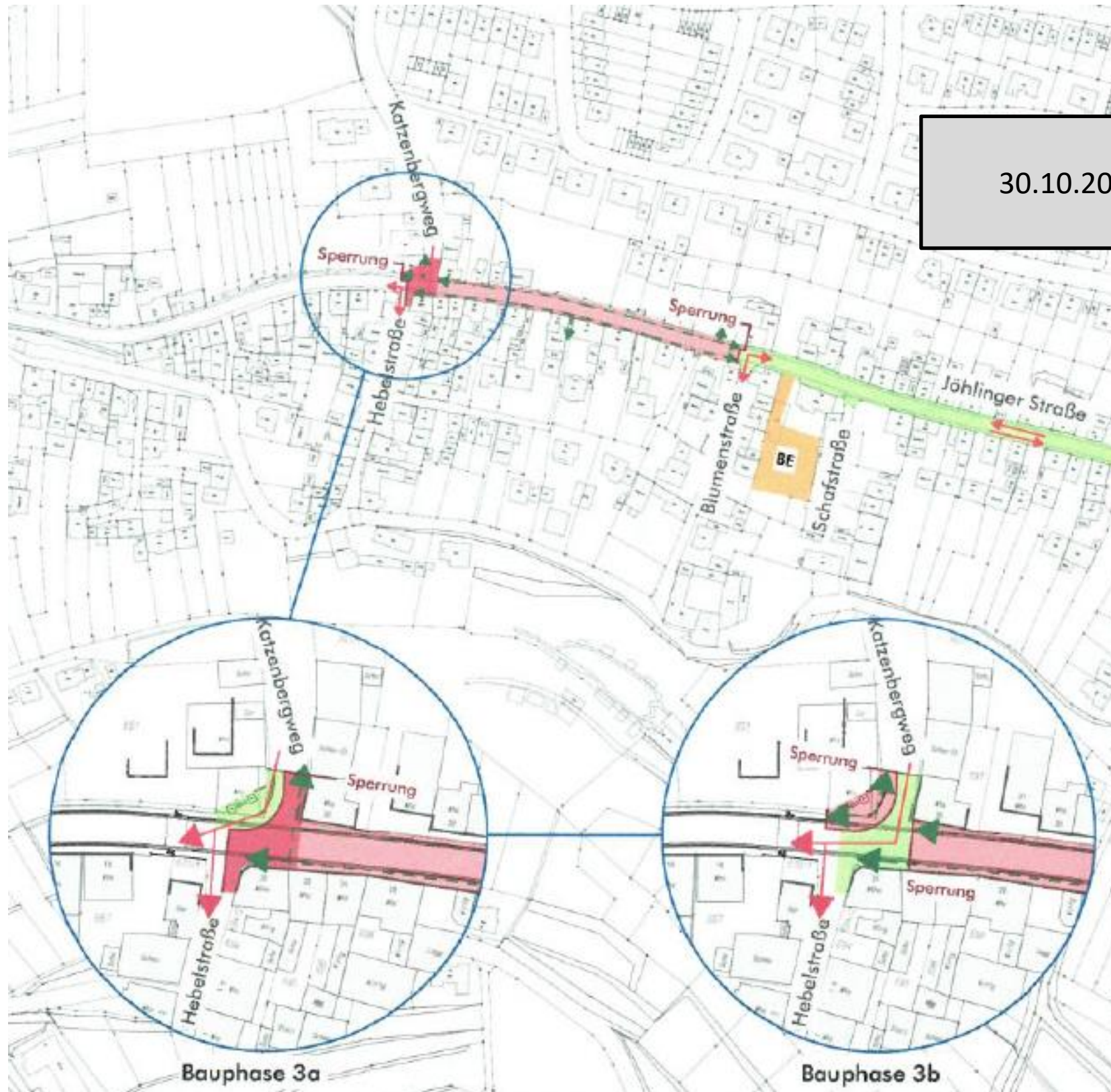

Zufahrt zum Wohngebiet „Auf der Setz“

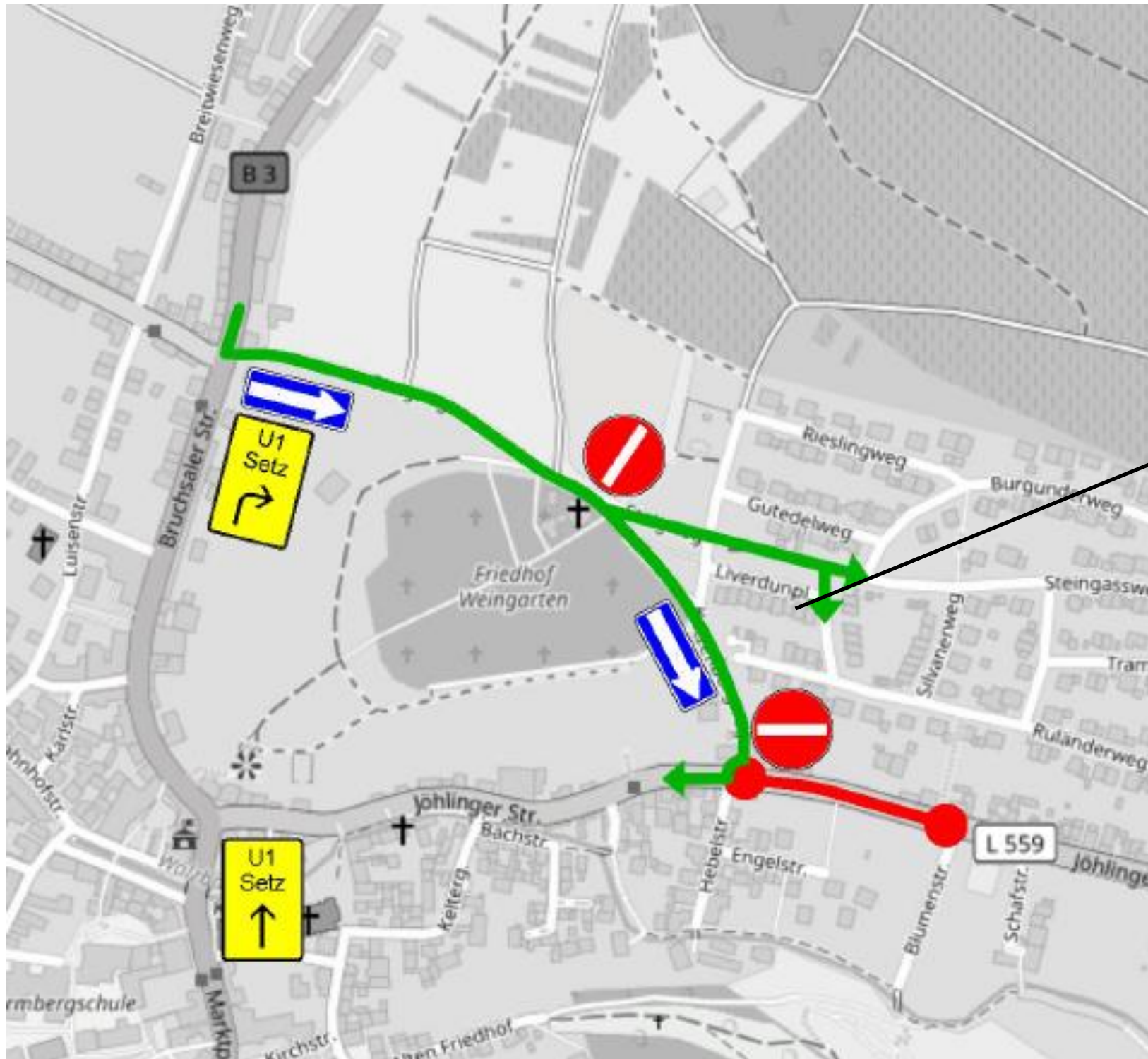

Während der Arbeiten an der Kreuzung Jöhlinger Str./Katzbergweg muss hier Einbahnverkehr eingerichtet werden.



Gemeinde Weingarten (Baden)



Parkmöglichkeiten

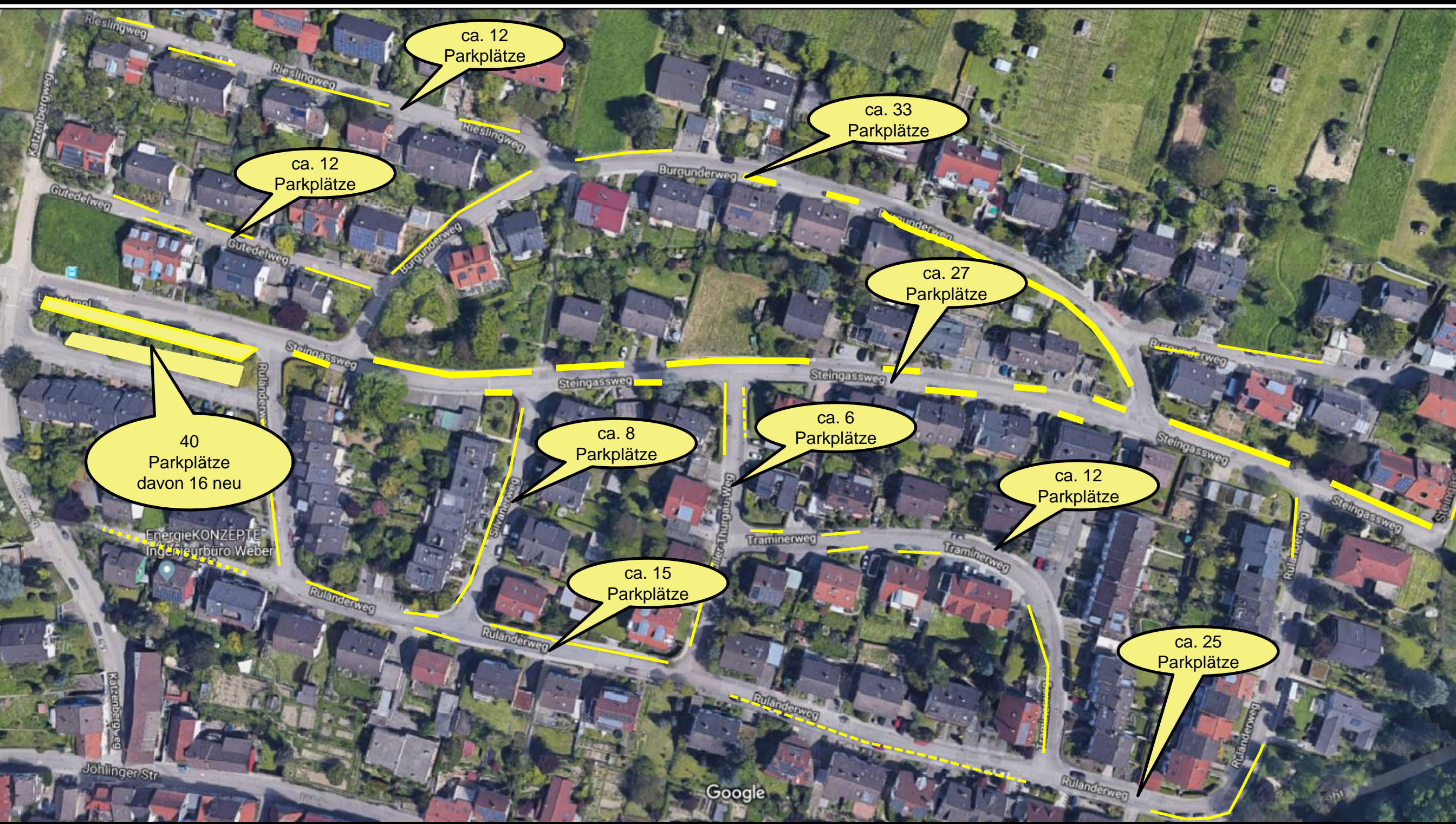

ca. 12
Parkplätze

ca. 12
Parkplätze

ca. 33
Parkplätze

ca. 27
Parkplätze

40
Parkplätze
davon 16 neu

ca. 8
Parkplätze

ca. 6
Parkplätze

ca. 12
Parkplätze

ca. 15
Parkplätze

ca. 25
Parkplätze

Google

EnergieKONZEPTE
Ingenieurbüro Weber

Jöhlinger Str

Katzenbergweg

Rieslingweg

Rieslingweg

Rieslingweg

Burgunderweg

Burgunderweg

Gutedelweg

Burgunderweg

Steingassweg

Steingassweg

Steingassweg

Steingassweg

Steingassweg

Ruländerweg

Silvanerweg

Blies-Thurgau-Weg

Traminerweg

Traminerweg

Ruländerweg

Ruländerweg

Ruländerweg

Ruländerweg

Ruländerweg

Ruländerweg



10
Parkplätze
neu

10
Parkplätze

Ca. 31
Parkplätze

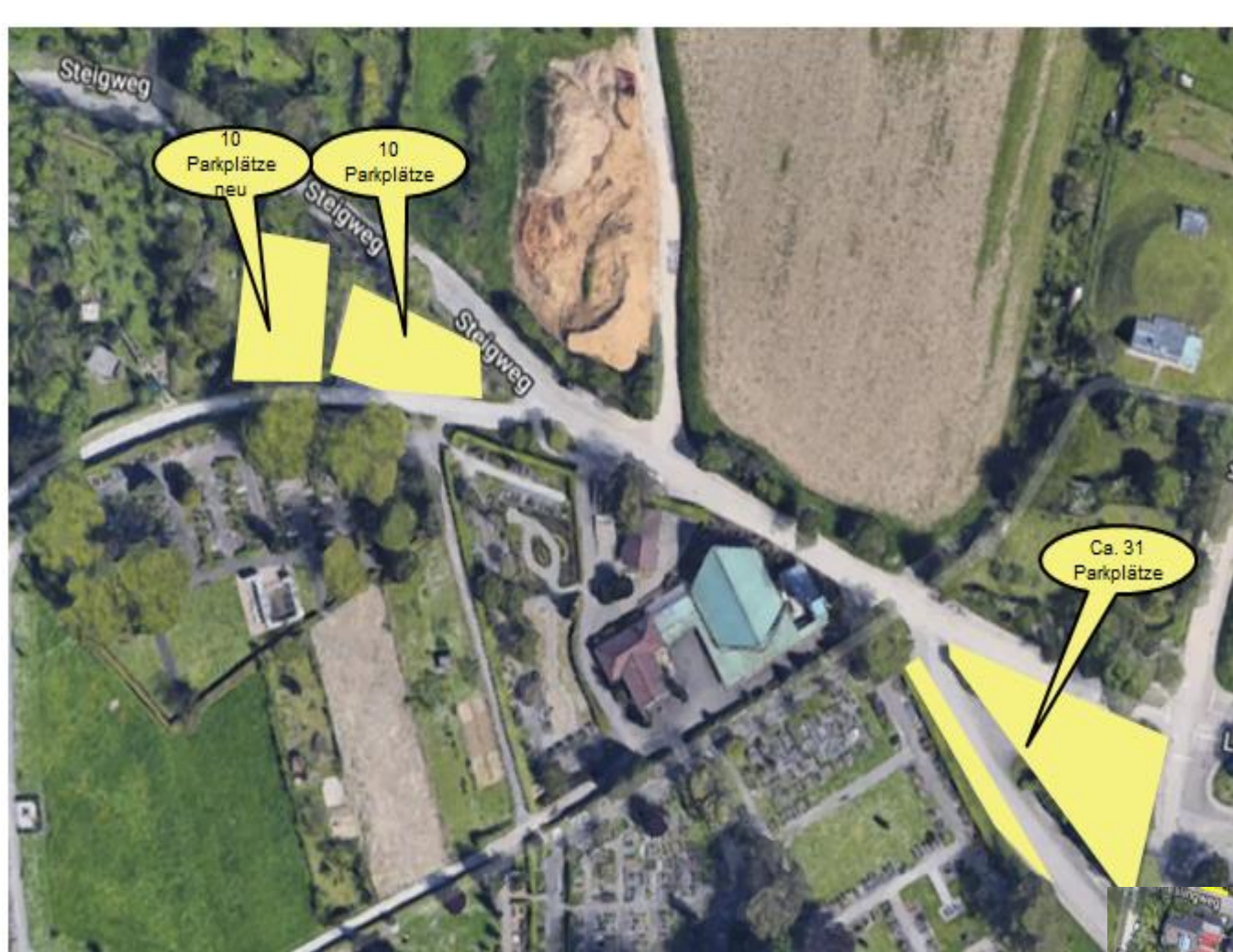

**Insgesamt 190 Parkplätze auf der
Setz im öffentlichen Raum**

**26 Parkplätze werden neu
geschaffen**

=216





Gemeinde Weingarten (Baden)



Vielen Dank für ihre
Aufmerksamkeit!



Gemeinde Weingarten (Baden)



Ansprechpartner der Gemeinde:

Herr Russel



Fachbereichsleiter
Fachbereich 2 - Bürgerdienste
07244 – 7020-15
o.russel@weingarten-baden.de

Herr Nagel



Stellv. Fachbereichsleiter
Fachbereich 2 - Bürgerdienste
Leiter Ordnungsamt
07244 – 7020-13
p.nagel@weingarten-baden.de